

# ORDER CURTAIN STYLE BOOK

2021-2022

  
*Wave Salad*







わたしらしく、  
カーテンを着替えよう

洋服を楽しむように、  
お気に入りのカーテンをつけてみる。  
長く使ってみて、風合いを楽しむ。  
気分がかわったら、  
思い切って変えてみる。



天然素材

# Natural Curtain



400702 BE

E ランク ドレープ

## Mar マー

麻本来の色と素材感が人気の  
麻100%カーテン

組成 麻100%

リピート ↓タテ:0.0 ⇄ヨコ:0.0

寸法変化率 ドライタテ:0.0% ヨコ:0.2%

ナチュラルウォッシュ 天然素材



400701 IV



400702 BE

※天然素材の特性についてFUNCTION(P.40)をご覧ください。



401800 WH

E ランク ドレープ

## Les Baux レ・ボ

ピュアホワイトのリネンカーテン

組成 麻100%

リピート ↓タテ:0.0 ⇄ヨコ:0.0

寸法変化率 ドライタテ:-1.1% ヨコ:-1.9%

天然素材



401800 WH

※天然素材の特性についてFUNCTION(P.40)をご覧ください。

Natural Curtain

Drape Curtain

Lace Curtain

Price

Other

Index

Information

# Natural Curtain



401403 YE

E ランク ドレープ

## Spring スプリング

綿麻素材の風合いをお楽しみください

組成 麻51% 綿49%  
 (401400 WHのみ綿85% 麻15%)  
 リピート 1タテ:0.0ヨコ:0.0  
 寸法変化率 ドライタテ:0.2% ヨコ:0.0%  
 (401400 WHのみタテ:-1.8% ヨコ:-1.2%)



ナチュラルウオッシュ 天然素材 (401400 WHは天然素材のみ)



401401 PI

401405 BL

401403 YE



401409 GRY

401404 GN

401400 WH

※天然素材の特性についてFUNCTION(P.40)をご覧ください。



401505 BL

E ランク ドレープ

## River リバー

永久定番のストライプ

組成 麻51% 綿49%  
 リピート 1タテ:0.0ヨコ:2.0  
 寸法変化率 ドライ タテ:0.3% ヨコ:0.0%



ナチュラルウオッシュ 天然素材



401501 BE

401505 BL

401509 GRY



401516 NV

401518 BR

※天然素材の特性についてFUNCTION(P.40)をご覧ください。



天然素材

# Natural Curtain



401700 WH

E ランク ドレープ

## Dface ディーフェイス

リネン・コットンの  
ソフトな風合いの2重織カーテン

組成 綿51% 麻49%  
リピート ↓タテ:0.0 ⇄ヨコ:1.5  
寸法変化率 ドライ タテ:-0.2% ヨコ:-0.5%

天然素材



401700 WH 401705 PR 401711 PI



401713 YE 401714 KA 401715 BL

※天然素材の特性についてFUNCTION(P.40)をご覧ください。



401612 OR

E ランク ドレープ

## Pico ピコ

ビンテージ、インダストリアル、クラシックに  
コーディネートできるチェック

組成 綿51% 麻49%  
リピート ↓タテ:11.5 ⇄ヨコ:9.0  
寸法変化率 ドライ タテ:0.0% ヨコ:0.0%

ナチュラルウォッシュ

天然素材



401612 OR



401614 GN

※天然素材の特性についてFUNCTION(P.40)をご覧ください。

Natural Curtain

Drape Curtain

Lace Curtain

Price

Other

Index

Information



E ランク レース

### Utena ウテナ

定番のリネン100%レース

組成 麻100%  
 リピート 1タテ:0.0 2ヨコ:0.0  
 寸法変化率 ドライ タテ:-0.7% ヨコ:-0.7%

天然素材

※天然素材の特性について  
 FUNCTION (P.40)を  
 ご覧ください。



500600 WH



500603 GN



E ランク レース

### Carita カリタ

ざっくりとした  
 リネン100%レース

組成 麻100%  
 リピート 1タテ:0.0 2ヨコ:0.0  
 寸法変化率 ドライ タテ:-1.7% ヨコ:-3.0%

天然素材

※天然素材の特性について  
 FUNCTION (P.40)を  
 ご覧ください。



500800 WH



501000 WH

500900 WH

E ランク レース

### Arles アルル

LINAS社 リネン・コットンの  
 ストライプシアーカーテン

組成 綿59% 麻41%  
 リピート 1タテ:10.0 2ヨコ:0.0  
 寸法変化率 ドライ タテ:-0.8% ヨコ:-0.4%

天然素材

※天然素材の特性について  
 FUNCTION (P.40)を  
 ご覧ください。



501000 WH

E ランク レース

### Laon ラン

LINAS社 リネン・コットンの  
 チェックシアーカーテン

組成 綿56% 麻44%  
 リピート 1タテ:10.0 2ヨコ:10.5  
 寸法変化率 ドライ タテ:-0.7% ヨコ:-0.3%

天然素材

※天然素材の特性について  
 FUNCTION (P.40)を  
 ご覧ください。



500900 WH

Natural Curtain

Drape Curtain

Lace Curtain

Price

Other

Index

Information



織りを楽しむ

# Drape Curtain



120406 BL

LACE:LAON WH

D ランク ドレープ

## Waffle ワッフル \*

やさしい生地感で親しみのある  
ワッフル地のカーテン

組成 ポリエステル100%  
リピート 横タテ:1.0 縦ヨコ:0.9  
寸法変化率 水洗い タテ:-0.3% ヨコ:-0.5%

手洗い



120401 IV



120406 BL

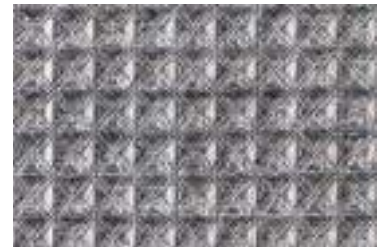

120408 GRY



401900 WH

LACE:LENZA LGRY

E ランク ドレープ

## Accent アクセント \*

スウェーデン織をモチーフにした  
北欧イメージのチェック柄

組成 ポリエステル100%  
リピート 横タテ:24.5 縦ヨコ:25.0  
寸法変化率 水洗い タテ:-0.5% ヨコ:-0.7%

ウォッシュアップル

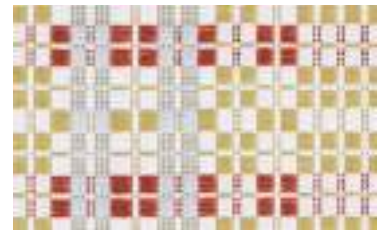

401900 WH



401902 BE



401904 YE



401906 BL



401908 GRY



# Drape Curtain



402108 GRY

LACE:RIVIERE GRY

E ラック ドレープ

## Strato ストラート\*

幾重にも重なった糸の効果により  
深い表情のあるドレープ

組成 ポリエステル93% アクリル7%  
リピート 縦タテ:0.0 横ヨコ:0.0  
寸法変化率 水洗い タテ:-0.3% ヨコ:0.2%

ウォッシュャブル



402106 BL

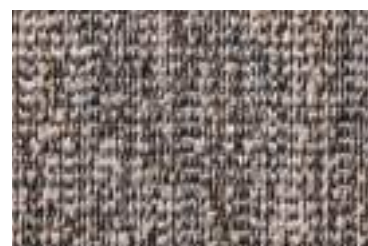

402107 BR



402108 GRY



402008 GRY

LACE:ARLES WH

E ラック ドレープ

## Soft ソフト

ソフトな風合いの  
ヘリンボーンカーテン

組成 綿48% ポリエステル38% アクリル14%  
リピート 縦タテ:0.8 横ヨコ:1.4  
寸法変化率 ドライ タテ:-1.3% ヨコ:-1.5%

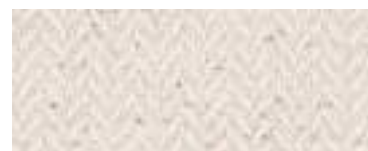

402000 WH



402002 BE



402008 GRY

Natural Curtain

Drape Curtain

Lace Curtain

Price

Other

Index

Information

素材を感じる

# Drape Curtain

Natural Curtain

Drape Curtain

Lace Curtain

Price

Other

Index

Information



302209 GRY

LACE: NORTHERN NT

D ランク ドレープ

## Double Stitch ダブルステッチ \*

ナチュラルテクスチャー+

トラディショナルストライプの新商品

組成 ポリエステル100%

リピート 縦タテ:0.0 横ヨコ:12.7

寸法変化率 水洗い タテ:-0.3% ヨコ:-0.2%

ウォッシュャブル



302208 LGRY



302209 GRY



302220 BK



301908 GRY

C ランク ドレープ

## Lanai ラナイ \*

ビンテージヘリンボーンストライプ

組成 ポリエステル100%

リピート 縦タテ:0.0 横ヨコ:13.0

寸法変化率 水洗い タテ:-1.1% ヨコ:-0.5%

手洗い



301907 BR



301908 GRY





C ランク ドレープ

### Riple リアル

西海岸カラーのツギハギボーダー

組成 ポリエステル62% アクリル19% 綿19%

リピート 1タテ:9.5 3ヨコ:0.0

寸法変化率 ドライ タテ:0.3% ヨコ:-0.2%

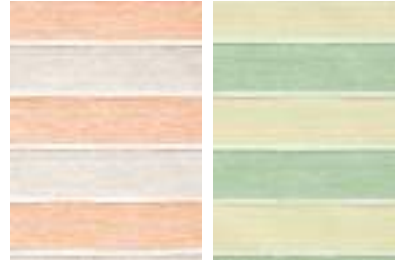

103601 BE/OR

103613 YE/GN

103613 YE/GN



C ランク ドレープ

### Epic エピック

スモーキーカラーのボーダー柄

組成 ポリエステル100%

リピート 1タテ:24.0 3ヨコ:0.0

寸法変化率 水洗い タテ:-0.5% ヨコ:-0.3%

形態安定 ウォッシュャブル

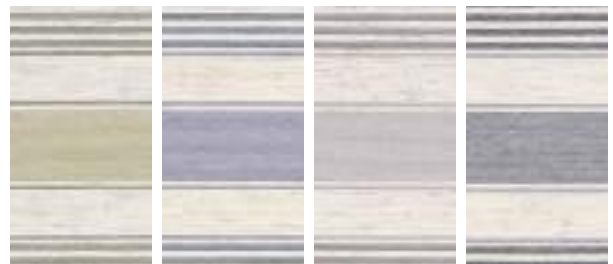

302105 GN

302106 BL

302108 LGY

302109 DGY

302109 DGY

LACE:CARITA WH



C ランク ドレープ

### Auger オーガ

フォークロアイメージのボーダー柄カーテン

組成 ポリエステル72% 綿14% レーヨン12% 他2%

リピート 1タテ:14.7 3ヨコ:4.2

寸法変化率 ドライ タテ:-0.2% ヨコ:-0.2%

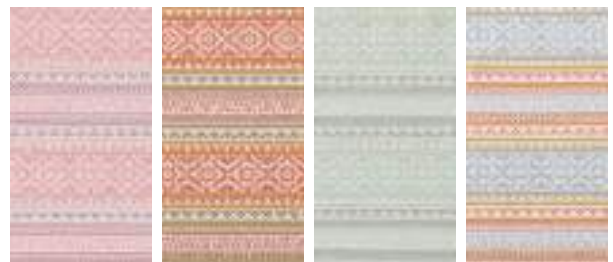

103002 PI

103011 RD

103003 GN

103015 BL

103011 RD

チェックストライプ

# Drape Curtain

Natural Curtain

Drape Curtain

Lace Curtain

Price

Other

Index

Information



301305 GN

LACE:UTENA WH

C ランク ドレープ

## Dune デューン \*

フレンチアンティークルックの  
ストライプカーテン

組成 ポリエステル100%  
リピート 縦タテ:0.0 横ヨコ:1.4  
寸法変化率 水洗い タテ:-0.5% ヨコ:-0.5%

ウォッシュアブル



301301 RD



301304 DYE



301305 GN



301012 GN

C ランク ドレープ

## Pacific パシフィック

窓を大きく見せるブロックチェック

組成 ポリエステル63% 綿34% 他3%  
リピート 縦タテ:51.0 横ヨコ:49.5  
寸法変化率 ドライ タテ:-0.5% ヨコ:0.0%



301010 BR



301012 GN



301009 BK



301109 DGY

LACE:CARITA WH

C ランク ドレープ

## Olive オリーブ

天然素材混のナチュラルストライプ

組成 ポリエステル46% 綿34% アクリル20%  
リピート 縦タテ:0.0 横ヨコ:25.0  
寸法変化率 ドライ タテ:-0.2% ヨコ:-0.3%

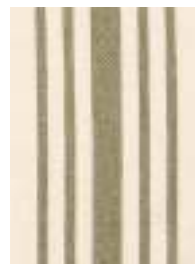

301112 KA



301113 BL



301109 DGY



# Drape Curtain



C ランク ドレープ

## Windowpen ウィンドウペン \*

リネン風のナチュラルイメージのチェック柄

組成 ポリエステル100%

リピート 1タテ:5.3 3ヨコ:5.1

寸法変化率 水洗い タテ:-0.2% ヨコ:0.0%

ウォッシュアップル



300304 YE



300306 BL

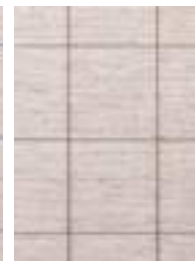

300308 GRY

Natural Curtain

Drape Curtain



C ランク ドレープ

## Pin stripe ピンストライプ \*

リネン風のナチュラルイメージのストライプ柄

組成 ポリエステル100%

リピート 1タテ:0.0 3ヨコ:5.1

寸法変化率 水洗い タテ:-0.2% ヨコ:0.0%

ウォッシュアップル



300404 YE



300406 BL



300408 GRY

Lace Curtain

Price

Other

LACE:LENZA LBL



C ランク ドレープ

## Boston ボストン

ワンランク上のモノトーンチェック

組成 ポリエステル75% 綿16% アクリル8% その他1%

リピート 1タテ:12.5 3ヨコ:13.0

寸法変化率 ドライ タテ:-1.0% ヨコ:-0.5%



302002 BE



302007 BR

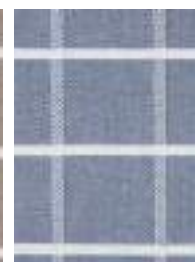

302016 NV

Index

Information

チェックストライブ

# Drape Curtain



103102 OR

C ランク ドレープ

## Jip イップ

アメリカンネイティブをイメージしたストライプカーテン

組成 ポリエステル42% 綿31% レーヨン22% 他5%

リピート 1タテ:0.0 3ヨコ:12.5

寸法変化率 ドライ タテ:-0.2% ヨコ:-0.2%



103101 BE

103102 OR

103115 BL



103103 GN

103109 BK

Natural Curtain

Drape Curtain

Lace Curtain

Price

Other

Index

Information



104416 NV

LACE:LENZA WH

C ランク ドレープ

## Lari ラーリ

カフェスタイルにマッチする千鳥格子

組成 ポリエステル58% アクリル23% 綿19%

リピート 1タテ:3.3 3ヨコ:3.0

寸法変化率 ドライ タテ:-1.7% ヨコ:-1.3%

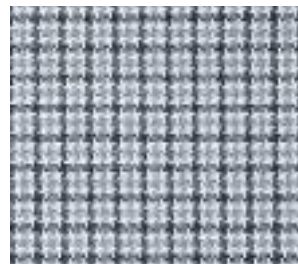

104416 NV

C ランク ドレープ

## Sashiko サシコ

ナチュラルなベース地に刺し子イメージのチェック柄

組成 ポリエステル39% アクリル 33% 綿28%

リピート 1タテ:6.5 3ヨコ:6.5

寸法変化率 ドライ タテ:0.0% ヨコ:0.0%

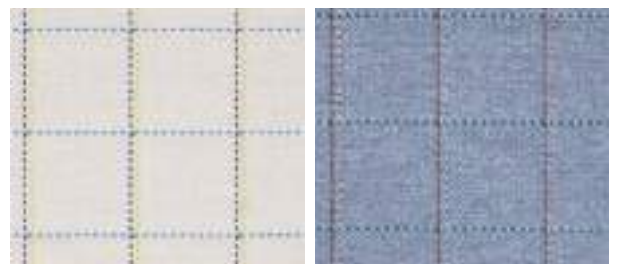

301603 NT/YE

301619 NV/GN



301603 NT/YE





300704 YE

LACE:LUCE WH

C ランク ドレープ

### Gingham Check ギンガムチェック

部屋に合わせて色が選べる定番のギンガムチェック

組成 ポリエステル50% 綿35% アクリル15%

リピート 1タテ:2.5 2ヨコ:2.5

寸法変化率 ドライ タテ:-0.5% ヨコ:-0.5%



300702 RD 300704 YE 300705 GN 300707 BR 300708 GRY



300720 BE 300722 PI 300723 LBL 300732 NV 300709 BK



102902 PI

C ランク ドレープ

### Carly カーリー

やさしい色とソフトな風合いが人気

組成 ポリエステル76% 綿22% 他2%

リピート 1タテ:0.0 2ヨコ:0.0

寸法変化率 ドライ タテ:-0.5% ヨコ:0.0%



102900 IV 102901 BE 102902 PI



102904 BL 102905 PR



102303 PR

C ランク ドレープ

### Lucy ルーシー

お部屋の横の広がり強調するやさしい色と生地感のボーダー柄

組成 ポリエステル76% 綿22% 他2%

リピート 1タテ:30.0 2ヨコ:0.0

寸法変化率 ドライ タテ:-0.5% ヨコ:0.0%



102301 PI 102302 BL 102303 PR



102310 BE 102311 OR

個性的に楽しむ

# Drape Curtain

Natural Curtain

Drape Curtain

Lace Curtain

Price

Other

Index

Information



201003 GRY/BK

C ランク ドレープ

## Acoord アーコールド

クラシックで上品なデザインをフロックプリントで表現

組成 ポリエステル100% プリント:ナイロン100%

リピート 1タテ:32.0 2ヨコ:30.5

寸法変化率 水洗い タテ:0.0% ヨコ:0.0%

手洗い 共柄レース :Zamora



201003 GRY×BK



104512 OR

C ランク ドレープ

## Wave ウェーブ \*

海の波をイメージしたデザイン

組成 ポリエステル100%

リピート 1タテ:39.0 2ヨコ:25.5

寸法変化率 水洗い タテ:-0.5% ヨコ:-0.5%

ウォッシュアブル



104501 BE



104512 OR



104515 BL



301815 BL

C ランク ドレープ

## Elbadi エルバディ

モロッコタイルを思わせるデザインドレープ

組成 ポリエステル87% 綿13%

リピート 1タテ:30.0 2ヨコ:25.0

寸法変化率 ドライ タテ:-0.5% ヨコ:-0.5%



301815 BL



301818 BR





201906 GRY

C ランク ドレープ

### Fume ヒューム

綿100%のペイズリープリント

組成 綿100%

リピート 1タテ:59.5 3ヨコ:50.0

寸法変化率 ドライ タテ:0.0% ヨコ:-0.2%

天然素材



201901 BE



201906 GRY



120207 BR

D ランク ドレープ

### Palm パーム \*

ピンテージプリントをリメイク

組成 ポリエステル95% 麻5%

リピート 1タテ:49.3 3ヨコ:50

寸法変化率 水洗い タテ:-0.5% ヨコ:0.0%

ウォッシュャブル



120205 GN



120207 BR



103211 BR

C ランク ドレープ

### Jude ジュート \*

ピンテージイメージの北欧民族柄

組成 ポリエステル100%

リピート 1タテ:30.5 3ヨコ:25.8

寸法変化率 水洗い タテ:-0.7% ヨコ:0.0%

ウォッシュャブル



103211 BR



103212 RD



103214 GN

# Drape Curtain

Natural Curtain

Drape Curtain

Lace Curtain

Price

Other

Index

Information



101902 BR

Cランク ドレープ

## Sheep シープ\*

モコモコの羊がかわいい

組成 ポリエステル100%  
リピート 1タテ:17.0 ⇨ヨコ:12.5  
寸法変化率 水洗い タテ:-1.0% ヨコ:-1.0%

手洗い



101901 BE



101902 BR



103801 BE

Cランク ドレープ

## Owl オウル

ジャカード+プリントで  
高級感のあるメルヘン柄

組成 綿55% ポリエステル45%  
リピート 1タテ:58.5 ⇨ヨコ:49.0  
寸法変化率 水洗い タテ:-0.8% ヨコ:-1.2%

手洗い



103801 BE



103815 BL



104315 BL

Cランク ドレープ

## Safari サファリ

幻想的なサバンナの陰影を感じるカーテン

組成 綿55% ポリエステル45%  
リピート 1タテ:59.0 ⇨ヨコ:49.0  
寸法変化率 ドライ タテ:-0.3% ヨコ:0.0%



104315 BL



712115 BL

Cランク ドレープ

## Leap リープ

ピーコックを印象的にデザインした  
プリントドレープ

組成 ポリエステル100%  
リピート 1タテ:60.0 ⇨ヨコ:48.5  
寸法変化率 水洗い タテ:-0.3% ヨコ:-0.2%

形態安定 ウォッシュアップ



712115 BL





201300 BE

C ランク ドレープ

### Bloom ブルーム \*

ピンテージ壁紙をモチーフにした  
フラワープリント

組成 ポリエステル100%

リピート 上タテ:59.0 右ヨコ:47.5

寸法変化率 水洗い タテ:-0.5% ヨコ:0.0%

ウォッシュアブル



201300 BE



201302 PI



201303 BL



103702 OR

C ランク ドレープ

### Orange オレンジ

お花畑が広がるカーテン

組成 綿100%

リピート 上タテ:60.5 右ヨコ:59.0

寸法変化率 ドライ タテ:0.2% ヨコ:-0.5%

天然素材



103702 OR



103705 BL



201112 BE

C ランク ドレープ

### Rose ローズ \*

光沢のある上品なデザイン

組成 ポリエステル100%

リピート 上タテ:30.0 右ヨコ:25.5

寸法変化率 水洗い タテ:0.0% ヨコ:0.0%

ウォッシュアブル



201101 BR



201112 BE



120305 GN

D ランク ドレープ

### Dototo ドットット \*

リズムカルなサークル柄を  
プリントしました

組成 ポリエステル95% 麻5%

リピート 上タテ:49.0 右ヨコ:50.0

寸法変化率 水洗い タテ:-0.5% ヨコ:0.0%

ウォッシュアブル



120303 PI



120305 GN



120306 BL

無地のカーテン

# Drape Curtain

Natural Curtain

Drape Curtain

Lace Curtain

Price

Other

Index

Information



301513 YE

C ラック ドレープ

## Slash スラッシュ

天然素材糸を混ぜて織り上げた  
シンプルなダイヤ柄カーテン

組成 ポリエステル78% 綿22%  
リピート 縦タテ:29.0 横ヨコ:25.0  
寸法変化率 ドライ タテ:-0.3% ヨコ:0.0%



712005 EGN

C ラック ドレープ

## Tierno ティエルノ

ナチュラルでざっくりした  
風合いの無地遮光

組成 ポリエステル100%  
リピート 縦タテ:0.0 横ヨコ:0.0  
寸法変化率 水洗い タテ:0.0% ヨコ:0.0%



防炎 形態安定 遮光 ウォッシュャブル



760901 IV

D ラック ドレープ

## Haru ハル

洗えるナチュラルイメージカーテンを  
キナリ系カラーでご用意しました

組成 ポリエステル100%  
リピート 縦タテ:0.0 横ヨコ:0.0  
寸法変化率 水洗い タテ:-1.3% ヨコ:-0.3%



形態安定 ウォッシュャブル 防炎



712312 PI

C ラック ドレープ

## Preston プレストン

ムラ染め調のプリントドレープ

組成 ポリエステル100%  
リピート 縦タテ:49.5 横ヨコ:29.5  
寸法変化率 水洗い タテ:-0.3% ヨコ:-0.2%

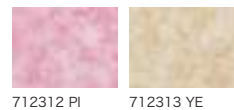

形態安定 ウォッシュャブル





# 出来上がったカーテンにアトからつける 遮光1級裏地「Ato-ura」

ブリーツカーテンに取り付けるだけでエコカーテンに!!



今お使いのカーテンのカーテンフックを利用して簡単に付けることができます。

BE (ベージュ)、BR (ブラウン) からお選びください。

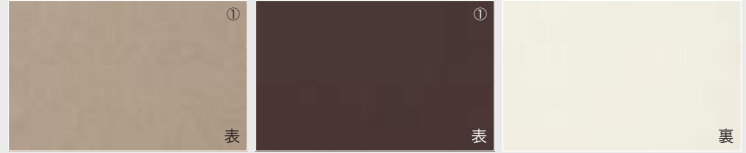

811001 BE (ベージュ)

811002 BR (ブラウン)

素材 表/ポリエステル80% 綿20%  
裏/アクリル樹脂コーティング

遮光 手洗い 防音 遮熱断熱

(ストレートカーテン・ポール仕様・カフェカーテン・小窓カーテンには取り付けできません)

- 遮熱 遮熱効果率 **56%**
- 防音 防音率 **200%**
- 遮光 遮光率 **100%**

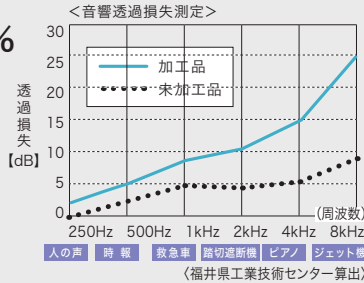

※透過損失 [dB] とは、ある素材で音を遮ったときどれくらい音が低下するかという目安です。また、数値が大きくなるほど遮音性は高くなります。  
※音に対する感覚は、使用条件等、個人差によって異なる場合があります。  
※透過損失測定データは、実測値であり、性能を保証するものではありません。

- Attention!!** <Ato-ura・SAFE WAVE 高性能遮光1級生地>
- 縫製の都合上縦目縫いの縫い目、シェード幕の縫い目、針穴から光が漏れます。
  - カーテンの取り付けの形状により、窓枠から光が漏れることがあります。
  - 防音効果に対する音の感覚は使用条件、個人差によって異なる場合があります。
  - 「Ato-ura」はP40「遮光裏地縫製」の「Eco-ura (エコウラ)」と同生地を使用します。「Eco-ura」で裏地縫製した場合も上記と同じ効果が得られます。



裏地あり

裏地なし

## 【採寸方法】

採寸はシンプルです!!

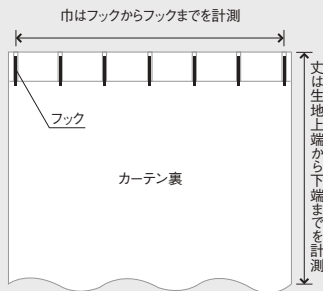

## 【取り付け方法】

取り付けは簡単!!

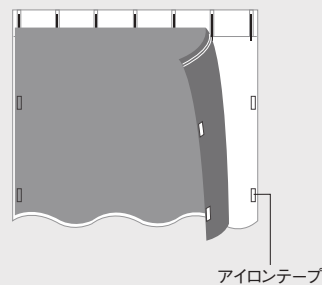

カーテンのフックを外しアトウラに取り付けます。



アトウラにフックを差込位置に合わせて取り付けます。



フックが刺さっていた位置に差込ます。



裾、中ミミにアイロンマジックテープをとめて終了です。

## 【価格】

裏地を付けることで消費電力を抑えることができます!!

仕上がり幅	~130cm	~260cm	390cm	520cm	
仕上り丈	~240cm (+10cm毎)	¥4,400 (+¥440)	¥8,800 (+¥880)	¥13,200 (+¥1,320)	¥17,600 (+¥1,760)

(税込)

※~130cmまでの仕上がり幅では、両開き(2枚)の縫製が出来ません。片開き(1枚)の縫製となります。

- Attention!!**
- 1.5倍、2倍のブリーツカーテン(フック付き)に取り付けることができます。
  - ストレートカーテン、ブレンシェードには取り付けできません。
  - オーダーは取り付けカーテンの仕上がりサイズ、取り付けフック位置を元につくります。
  - アトウラをつけるカーテンのサイズでご注文を承ります。

- オーダーサイズを元に下記のサイズでこちらでお作りをします。製品はオーダーいただいたサイズより、巾はゆとりを持って1枚5cm長め、丈はフックの下に取り付けをする為正面付け(Bフック)の場合7cm短め、天井付け(Aフック)10cm短めでつくります。
- 裏地の為、形態安定加工をかけることはできません。

遮光カーテン

# Drape Curtain



712400 WH

LACE:AYDIN BR

C ランク ドレープ

## Basic Plus ベーシックプラス

ミリタリーカラーの  
防災・遮光ドレープ

組成 ポリエステル100%

リピート 縦タテ:0.0 横ヨコ:0.0

寸法変化率 水洗い タテ:-0.2% ヨコ:-0.3%

防災 形態安定 遮光 ウォッシュアップ



712400 WH 3級



712405 GN 2級



712406 BL 1級



712407 BR 2級



711818 BR

C ランク ドレープ

## Gare ガレ

高級感のある石目模様の  
防災・遮光カーテン

組成 ポリエステル100%

リピート 縦タテ:8.5 横ヨコ:11.0

寸法変化率 水洗い タテ:-0.2% ヨコ:-0.2%

防災 形態安定 遮光 ウォッシュアップ



711800 WH 2級



711812 PI 2級



711814 GN 1級



711818 BR 1級



# Drape Curtain



760102 BE

Dランク ドレープ



## Union ユニオン

鹿の子調織物の遮光ドレープ

組成 ポリエステル100% リピート 1タテ:0.0 ⇄ヨコ:0.0  
寸法変化率 水洗い タテ:0.0% ヨコ:0.0%

形態安定 ウォッシュャブル 遮光



760102 BE 3級 760107 BR 2級 760108 GRY 2級



760005 GN

Dランク ドレープ



## Beam ビーム

邪魔をしないストライプとカラーの遮光ドレープ

組成 ポリエステル100% リピート 1タテ:0.0 ⇄ヨコ:15.0  
寸法変化率 水洗い タテ:0.0% ヨコ:0.0%

形態安定 ウォッシュャブル 遮光



760001 IV 3級 760005 GN 3級 760007 BR 2級



761106 BL

Dランク ドレープ



## Twinkle トゥインクル

北欧イメージのプリント遮光

組成 ポリエステル100% リピート 1タテ:49.0 ⇄ヨコ:50  
寸法変化率 水洗い タテ:0.0% ヨコ:0.0%

形態安定 遮光 ウォッシュャブル



761106 BL 2級 761108 GRY 2級



711901 BE

Cランク ドレープ



## Nash ナッシュ

高級感のあるブロックパターン防炎・遮光カーテン

組成 ポリエステル100% リピート 1タテ:35.0 ⇄ヨコ:32.0  
寸法変化率 水洗い タテ:0.0% ヨコ:-0.3%

防炎 形態安定 遮光 ウォッシュャブル



711900 WH 2級 711901 BE 2級 711908 GRY 1級



711916 NV 1級



711205 BR

Cランク ドレープ



## Maril マリール

シャンブレーストライブの人気遮光ドレープ

組成 ポリエステル100% リピート 1タテ:0.0 ⇄ヨコ:19.8  
寸法変化率 水洗い タテ:0.0% ヨコ:0.0%

形態安定 ウォッシュャブル 遮光



711203 GN 2級 711204 BL 2級 711205 BR 2級



711206 GRY 2級



761018 BR

Dランク ドレープ



## Alba アルバ

和モダンイメージの防炎・遮光カーテン

組成 ポリエステル100% リピート 1タテ:0.0 ⇄ヨコ:0.0  
寸法変化率 水洗い タテ:-0.5% ヨコ:0.0%

防炎 形態安定 ウォッシュャブル 遮光



761005 PR 2級 761011 BE 2級 761014 GN 2級



761019 GRY 2級 761015 BL 2級 761018 BR 2級

刺繍

# Lace Curtain

Natural Curtain

Drape Curtain

Lace Curtain

Price

Other

Index

Information



003700 WH

C ランク レース



## Luce ルーチェ \*

光と花をイメージした刺繍デザイン

組成

003700 WH ポリエステル100%(刺繍レーヨン100%)

003701 IV ポリエステル94% 麻6%(刺繍レーヨン100%)

リピート

↑タテ:30.0 ⇄ヨコ:50.0

寸法変化率 水洗い

003700 WH タテ:0.0% ヨコ:0.0%

003701 IV タテ:-0.5% ヨコ:-0.3%

手洗い



003700 WH



003701 IV



500730 MIX

E ランク レース



## Fula フラ \*

HAWAIIモチーフの刺繍柄

組成 ポリエステル94% 麻6%(刺繍レーヨン100%)

リピート ↑タテ:60.0 ⇄ヨコ:35.5

寸法変化率 ドライ タテ:-0.2% ヨコ:0.0%



500730 MIX





003314 YE/GN

C ランク レース

Meteor メテオール \*



北欧イメージの刺繍が楽しいレースカーテン

組成 ポリエステル100% (刺繍 レーヨン100%)

リピート 1タテ:29.5 3ヨコ:18.7

寸法変化率 水洗い タテ:-0.0% ヨコ:-0.5%

手洗い



003310 WH/BE

003314 YE/GN

003316 BL/NV



003411 IV/BR

C ランク レース

Woven ウーベン \*



フォークロアイメージの刺繍を施しました

組成 ポリエステル94% 麻6% (刺繍 レーヨン100%)

リピート 1タテ:30.0 3ヨコ:30.0

寸法変化率 水洗い タテ:-0.5% ヨコ:-0.3%

手洗い



003411 IV/BR

003412 BE/RD

003416 BL/NV



001402 RD/GRY

C ランク レース

Wood ウッド \*



北欧の森をイメージしたやさしい刺繍デザイン

組成 ポリエステル100% (刺繍 レーヨン100%)

リピート 1タテ:60.0 3ヨコ:74.0

寸法変化率 ドライ タテ:-0.5% ヨコ:-0.5%



001402 RD/GRY



001801 IV

C ランク レース

Emy エミー \*



優しいイメージのツタ模様刺繍

組成 ポリエステル100% (刺繍 レーヨン100%)

リピート 1タテ:21.5 3ヨコ:30.0

寸法変化率 水洗い タテ:-0.2% ヨコ:-0.5%

ワイドレース 手洗い ウェイトテーパー



001801 IV



003506 BL

C ランク レース

Cedar Lace シダレース \*



シダをデザインしたボタニカルレース

組成 ポリエステル100%

リピート 1タテ:7.5 3ヨコ:12.3

寸法変化率 水洗い タテ:-0.7% ヨコ:-0.5%

ウォッシュアップル



003500 WH

003503 PI

003504 YE

003506 BL

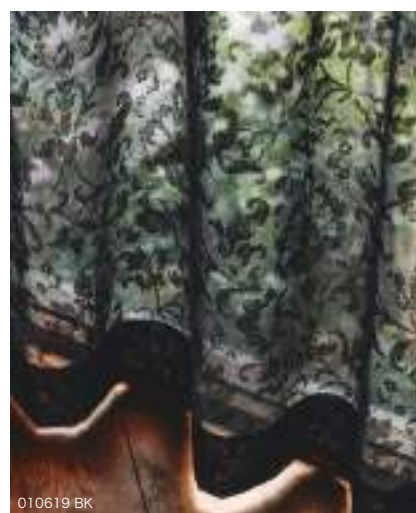

010619 BK

C ランク レース

Zamora サモラ



ダマスク柄のブラックレース

組成 ポリエステル55% レーヨン45%

リピート 1タテ:39.5 3ヨコ:30.0

寸法変化率 水洗い タテ:-0.3% ヨコ:-0.2%

ワイドレース 手洗い (共柄ドレープ):Acoord



010619 BK

# Lace Curtain



左 / Cheryle 731000 WH 中央 / Saoirse 730800 WH 右 / Barbara 731100 WH

手触りのよいボイル生地に WH・IV・BE の刺繍糸で裾・全面に柄を施した上品なデザイン。横づかいのワイドレース（高さ 260cm）でつなぎめが入ること無く綺麗に仕上がります。

**Attention!!**

スカラップレースでシェードをご注文の場合、1 窓 3,300 円(税込)のオプション料金で承る事ができます。昇降に必要な重り(ウェイト)を柄の上に筒状の袋を作り、縫い付けてスカラップデザインを活かした仕様でお作りします。

スカラップレース シェードオプション料金 (税込)

1 窓	幅30~240cm	¥3,300
-----	-----------	--------

【例】スカラップレースW90cmの場合  
I型シングルシェード料金  
C 13,200円 + 3,300円(オプション料金)  
= 16,500円(税込)

C ランク レース

## Cheryle シェリル \*

組成 ポリエステル100%  
リピート 横タテ:260.0 縦ヨコ:25.0  
寸法変化率 水洗い タテ:0.0% ヨコ:0.0%

ワイドレース 手洗い スカラップレース



731000 WH 731001 IV

C ランク レース

## Amanda アマンダ \*

組成 ポリエステル100%  
リピート 横タテ:260.0 縦ヨコ:8.4  
寸法変化率 水洗い タテ:0.0% ヨコ:0.0%

ワイドレース 手洗い スカラップレース



730901 IV 730902 BE

C ランク レース

## Saoirse シアーシャ \*

組成 ポリエステル100%  
リピート 横タテ:260.0 縦ヨコ:8.4  
寸法変化率 水洗い タテ:0.0% ヨコ:0.0%

ワイドレース 手洗い スカラップレース



730800 WH 730802 BE

C ランク レース

## Barbara バーバラ \*

組成 ポリエステル100%  
リピート 横タテ:260.0 縦ヨコ:8.0  
寸法変化率 水洗い タテ:-0.3% ヨコ:0.0%

ワイドレース 手洗い スカラップレース



731100 WH 731101 IV

C ランク レース

## Lindsay リンジー \*

組成 ポリエステル100%  
リピート 横タテ:260.0 縦ヨコ:5.5  
寸法変化率 水洗い タテ:0.0% ヨコ:0.0%

ワイドレース 手洗い スカラップレース



731200 WH 731202 BE



# Lace Curtain



003602 BE

C ランク レース

## Lorenz ロレンツ

素朴なイメージのナチュラルレース

組成 ポリエステル52% アクリル48%

(003600WHのみ ポリエステル56% アクリル44%)

リピート 横タテ:0.0 縦ヨコ:11.0

寸法変化率 水洗い タテ:-1.0% ヨコ:-1.0%

手洗い



003600 WH



003601 IV



003602 BE



003608 GRY



720910 NT

C ランク レース

## Rail レール\*

透け感の少ない

ナチュラルストライレース

組成 ポリエステル92% リネン8%

リピート 横タテ:0.0 縦ヨコ:9.8

寸法変化率 水洗い タテ:-0.2% ヨコ:-0.2%

ワイドレース

ウォッシュャブル



720910 NT

Natural Curtain

Drape Curtain

Lace Curtain

Price

Other

Index

Information

Lace Curtain

Natural Curtain

Drape Curtain

Lace Curtain

Price

Other

Index

Information



720810 NT

Cランク レース

Northern ノーザン \*

定番のナチュラルストライプレース  
透け感があります

組成 ポリエステル93% リネン7%  
リピート 上タテ:0.0 下ヨコ:1.7  
寸法変化率 水洗い タテ:-0.2% ヨコ:-0.3%

ワイドレース ウォッシュャブル



720810 NT



010403 GN

Cランク レース

Aydin アイデン \*

西海岸イメージの  
ブロックチェックレース

組成 ポリエステル100%  
リピート 上タテ:49.0 下ヨコ:66.0  
寸法変化率 水洗い タテ:-0.8% ヨコ:-0.3%

ワイドレース 手洗い



010400 IV

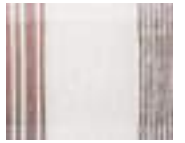

010401 BR



010403 GN



721013 GN/WH

Cランク レース

Kardes カルデス \*

グラデーションストライプの  
ざっくりした風合いのレース

組成 ポリエステル100%  
リピート 上タテ:39.0 下ヨコ:46.5  
寸法変化率 水洗い タテ:-0.2% ヨコ:0.2%

ワイドレース ウォッシュャブル



721016 BR/WH



721013 GN/WH



721105 GN

Cランク レース

Turtum トクタン \*

ミックスカラーストライプの  
横使いレース

組成 ポリエステル100%  
リピート 上タテ:260.0 下ヨコ:95.0  
寸法変化率 水洗い タテ:0.0% ヨコ:0.0%

ワイドレース ウォッシュャブル



721103 PI



721105 GN



721106 BL





010715 BL

C ランク レース

Between ビトウィーン \*

ざっくりとした風合いのストライプレース

組成 ポリエステル100%

リピート 1タテ:0.0 ⇄ヨコ:40.0

寸法変化率 水洗い タテ:-0.5% ヨコ:0.5%

ワイドレース 手洗い



720718 BR

C ランク レース

Mole Border モールボーダー \*

太いボーダー柄でスカンジナビアイメージから和モダンまでマッチ

組成 ポリエステル100%

リピート 1タテ:42.4 ⇄ヨコ:0.0

寸法変化率 水洗い タテ:0.5% ヨコ:-0.5%

手洗い



003114 RD/DBL

C ランク レース

Litta リッタ \*

ナチュラルな質感のボーダーレース

組成 ポリエステル100%

リピート 1タテ:63.5 ⇄ヨコ:0.0

寸法変化率 水洗い タテ:-0.5% ヨコ:-0.6%

ウォッシュアップル



010701 BE

010712 OR

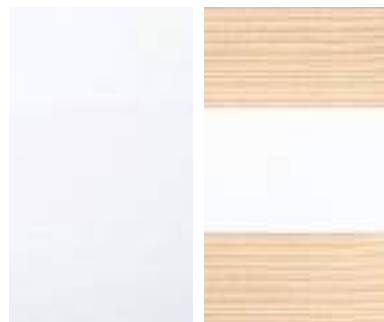

720700 WH

720704 OR



003111 IV/GRY

003114 RD/DBL



010714 GN

010715 BL



720718 BR

720719 GRY



003116 LBL/BL

Natural Curtain

Drape Curtain

Lace Curtain

Price

Other

Index

Information

スタイリッシュな防炎ワイドレース

Natural Curtain

Drape Curtain

Lace Curtain

Price

Other

Index

Information



020001 WH

D ランク レース

Rimini リミニ \*

宝石をちりばめたような煌めくレース

組成 ポリエステル100%

リピート 縦タテ:0.0 横ヨコ:0.3

寸法変化率 水洗い タテ:-1.0% ヨコ:-1.0%

防炎 ワイドレース ウォッシュャブル



020108 GRY

D ランク レース

Riviere リビエール \*

グレートーンのインテリアとマッチする  
モダンイメージのレース

組成 ポリエステル100%

リピート 縦タテ:0.0 横ヨコ:33.5

寸法変化率 水洗い タテ:-1.0% ヨコ:-1.0%

防炎 ワイドレース ウォッシュャブル



020200 WH

D ランク レース

Aube オーブ \*

微かに光沢のあるストライプで  
プレーンながら華やかな印象に

組成 ポリエステル100%

リピート 縦タテ:0.0 横ヨコ:2.0

寸法変化率 水洗い タテ:-1.0% ヨコ:-1.0%

防炎 ワイドレース ウォッシュャブル

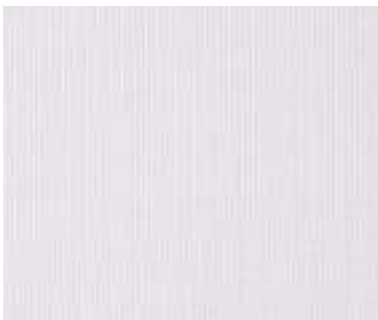

020001 WH



020108 GRY



020200 WH





003200 WH

C ランク レース

Lenza レンザ \*

程よい光沢と透け感が人気の万能レース

組成 ポリエステル100%

リピート 1タテ:0.0 ≒ヨコ:0.0

寸法変化率 水洗い タテ:-0.5% ヨコ:-0.5%

ウォッシュアップル



003200 WH

003201 BE

003215 LBL

003219 LGRY



002614 GN

C ランク レース

Valenca バレンサ \*

微かな横ラインのカラーレース

組成 ポリエステル100%

リピート 1タテ:0.5 ≒ヨコ:0.0

寸法変化率 水洗い タテ:0.0% ヨコ:0.0%

ウォッシュアップル

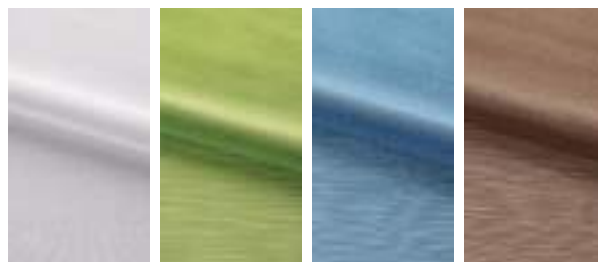

002600 WH

002614 GN

002615 BL

002618 BR



010301 WH

C ランク レース

Plain プレーン \*

最もオーソドックスな無地レース

組成 ポリエステル100%

リピート 1タテ:0.0 ≒ヨコ:0.0

寸法変化率 水洗い タテ:0.2% ヨコ:0.0%

ワイドレース ウェイトテープ ウォッシュアップル

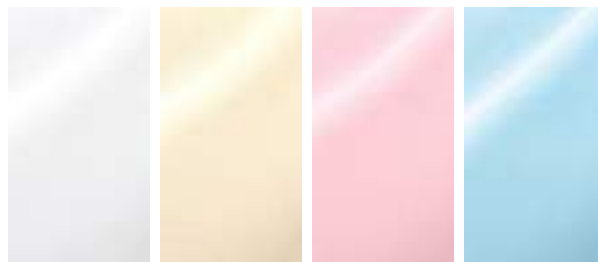

010301 WH

010302 YE

010303 PI

010304 BL

Function Lace 柄や素材にもこだわった機能レース!



**B ランク レース**

**Kashmir** カシミール \*

組成 ポリエステル100%  
 リピート 縦タテ:0.0 ⇄ヨコ:4.5  
 寸法変化率 水洗い タテ:0.0% ヨコ:-0.8%

ミラーレース ウォッシュアップ 採光 遮像  
 遮熱断熱 UVカット WAYERON+(P.40 参照)

UV CUT 87.2%

800300 WH



**B ランク レース**

**Blow** フロウ \*

組成 ポリエステル100%  
 リピート 縦タテ:24.5 ⇄ヨコ:24.5  
 寸法変化率 水洗い タテ:0.0% ヨコ:-1.0%

ミラーレース ウォッシュアップ 採光 遮像  
 遮熱断熱 UVカット WAYERON+(P.40 参照)

UV CUT 85.9%

800500 WH



**B ランク レース**

**Lights** ライツ \*

組成 ポリエステル100%  
 リピート 縦タテ:29.0 ⇄ヨコ:25.0  
 寸法変化率 水洗い タテ:0.0% ヨコ:-0.9%

ミラーレース ウォッシュアップ 採光 遮像  
 遮熱断熱 UVカット WAYERON+(P.40 参照)

UV CUT 83.1%

800400 WH



**B ランク レース**

**Hawke** ホーク \*

組成 ポリエステル100%  
 リピート 縦タテ:0.6 ⇄ヨコ:0.0  
 寸法変化率 水洗い タテ:-0.5% ヨコ:-0.5%

ウォッシュアップ 遮像 UVカット

UV CUT 84.6%

800912 PI 800914 GN 800915 BL

**B ランク レース**

**Morbido** モルビド \*

組成 ポリエステル100%  
 リピート 縦タテ:0.0 ⇄ヨコ:0.0  
 寸法変化率 水洗い タテ:-0.6% ヨコ:-0.2%

ミラーレース ウォッシュアップ 防炎 UVカット

UV CUT 55.2%

811201 WH

フリーサイズレース

**Neige** ✂ サイズに合わせてカットする  
 カットカーテン ネイジュ

縦にカット ヒモの部分をカットしてのれんにしたり、1本ずつカットしてすだれにしたり、カーテン以外にも用途に合わせてお使いいただけます。

横にカット 丈は280cm。必要サイズに合わせてカットしてください。余った生地はカフェカーテン、コースター etc... アイデア次第で使い方がいろいろ。

ポールやカーテンレールにもポール太さは直径3cmまで、専用フックでカーテンレールに取り付け、レースカーテンとしてお使いいただけます。

サイズ 幅130cm×高さ280cm  
 材質 ポリエステル100%

¥6,050(税込)

3820 BE 3813 WH 3820 BE

24mm

※Neigeはオーダーサイズのご対応ができません。



# HAPPY SALAD ウォッシュャブルのミラーレース

**A ランク レース**

## Line ライン \*

組成 ポリエステル100%  
 リピート  $\updownarrow$  タテ:12.5  $\rightleftharpoons$  ヨコ:0.0  
 寸法変化率 水洗い タテ:-0.2% ヨコ:-0.7%

ミラーレース ウォッシュャブル 速熱断熱 UVカット

UV CUT 85.9%



605300 IV

**A ランク レース**

## Sponge スポンジ \*

組成 ポリエステル100%  
 リピート  $\updownarrow$  タテ:0.0  $\rightleftharpoons$  ヨコ:0.0  
 寸法変化率 水洗い タテ:-1.0% ヨコ:-1.0%

ミラーレース ウォッシュャブル 防炎 UVカット

UV CUT 50.0%



664201 IV

**A ランク レース**

## Rib Stripe リブストライプ \*

組成 ポリエステル100%  
 リピート  $\updownarrow$  タテ:0.0  $\rightleftharpoons$  ヨコ:0.8  
 寸法変化率 水洗い タテ:-1.0% ヨコ:-1.0%

ミラーレース ウォッシュャブル 防炎 UVカット

UV CUT 50.0%



664101 IV

**A ランク レース**

## Ribon リボン \*

組成 ポリエステル100%  
 リピート  $\updownarrow$  タテ:0.0  $\rightleftharpoons$  ヨコ:5.0  
 寸法変化率 水洗い タテ:-1.2% ヨコ:-1.5%

ウォッシュャブル ミラーレース UVカット

UV CUT 65.1%



665701 IV

**A ランク レース**

## Muscle マスカル \*

組成 ポリエステル100%  
 リピート  $\updownarrow$  タテ:0.0  $\rightleftharpoons$  ヨコ:0.0  
 寸法変化率 水洗い タテ:-0.5% ヨコ:-0.5%

ミラーレース ウォッシュャブル UVカット

UV CUT 66.9%



664402 BE

**A ランク レース**

## Wander ワンダー \*

組成 ポリエステル100%  
 リピート  $\updownarrow$  タテ:0.0  $\rightleftharpoons$  ヨコ:7.0  
 寸法変化率 水洗い タテ:-0.8% ヨコ:-1.0%

ミラーレース ウォッシュャブル UVカット

UV CUT 67.9%



605201 BE

**A ランク レース**

## Bubble バブル \*

組成 ポリエステル100%  
 リピート  $\updownarrow$  タテ:14.0  $\rightleftharpoons$  ヨコ:12.5  
 寸法変化率 水洗い タテ:0.0% ヨコ:0.0%

ミラーレース ウォッシュャブル UVカット

UV CUT 76.0%



963701 IV

**A ランク レース**

## Gare Lace ガレレース \*

組成 ポリエステル100% リピート  $\updownarrow$  タテ:31.5  $\rightleftharpoons$  ヨコ:25.0  
 寸法変化率 水洗い タテ:-0.4% ヨコ:-0.4%

ミラーレース ウォッシュャブル 防炎 UVカット

共柄ドレープ: Gare

UV CUT 45.2%



606700 WH

**A ランク レース**

## Smile スマイル \*

組成 ポリエステル100%  
 リピート  $\updownarrow$  タテ:4.0  $\rightleftharpoons$  ヨコ:4.8  
 寸法変化率 水洗い タテ:-0.3% ヨコ:-0.4%

ミラーレース ウォッシュャブル UVカット

UV CUT 67.6%



671200 WH

**A ランク レース**

## Crea クレア \*

組成 ポリエステル100%  
 リピート  $\updownarrow$  タテ:6.3  $\rightleftharpoons$  ヨコ:0.0  
 寸法変化率 水洗い タテ:-1.0% ヨコ:-1.0%

ミラーレース ウォッシュャブル UVカット

UV CUT 77.0%



665401 IV

**A ランク レース**

## Cesta シェスタ \*

組成 ポリエステル100%  
 リピート  $\updownarrow$  タテ:14.0  $\rightleftharpoons$  ヨコ:13.0  
 寸法変化率 水洗い タテ:0.0% ヨコ:0.0%

ミラーレース ウォッシュャブル UVカット

UV CUT 64.0%



960401 WH 960402 BE

**A ランク レース**

## Hakuma ハクマ \*

組成 ポリエステル100%  
 リピート  $\updownarrow$  タテ:0.0  $\rightleftharpoons$  ヨコ:0.0  
 寸法変化率 水洗い タテ:-1.0% ヨコ:-1.0%

ミラーレース ウォッシュャブル

UV CUT 64.0%



664302 BE

Natural Curtain

Draper Curtain

Lace Curtain

Price

Other

Index

Information

# 価格表 3種類のスタイルと5種類の生地価格からお選びいただけます。

**Attention!!** を必ずご確認ください。

(税込)

## フリッツカーテン 1.5倍ひだ スタンダードスタイル



共生地タッセル 1本 ¥550(税込)

カーテンの仕上がり幅に対して約1.5倍の生地をつかいます。ひだ山が2つであらゆる生地に合うスタンダードなスタイルです。

## ストレートカーテン プリッツなし フラットスタイル



共生地タッセル 1本 ¥550(税込)

フリッツの無いフラットな仕様。フラットカーテンとも呼びます。生地デザインをお楽しみいただけます。

## フリッツカーテン 2倍ひだ エレガントスタイル



共生地タッセル 1本 ¥550(税込)

カーテンの仕上がり幅に対して約2倍の生地をつかいます。ひだ山が3つでフリッツがきれいに見えるドレープが豊かになり、スタイリッシュにまとまります。

仕上り丈	仕上がり幅				
	価格ランク	～100cm※	～200cm	～300cm	～400cm
～240cm (+10cm毎)	A ランク	¥3,300 (+¥330)	¥6,600 (+¥660)	¥9,900 (+¥990)	¥13,200 (+¥1,320)
	B ランク	¥4,400 (+¥440)	¥8,800 (+¥880)	¥13,200 (+¥1,320)	¥17,600 (+¥1,760)
	C ランク	¥5,500 (+¥550)	¥11,000 (+¥1,100)	¥16,500 (+¥1,650)	¥22,000 (+¥2,200)
	D ランク	¥6,600 (+¥660)	¥13,200 (+¥1,320)	¥19,800 (+¥1,980)	¥26,400 (+¥2,640)
	E ランク	¥8,250 (+¥825)	¥16,500 (+¥1,650)	¥24,750 (+¥2,475)	¥33,000 (+¥3,300)
	遮光裏地 縫製 加算価格	¥4,400 (+¥440)	¥8,800 (+¥880)	¥13,200 (+¥1,320)	¥17,600 (+¥1,760)

※このサイズでの両開き(2枚)の縫製は出来ません。片開き(1枚)の縫製となります。  
レース・薄地生地での共生地タッセルは中の芯地が透けてしまう為、見栄えの問題からおつくりすることができません。カーテンは縦に繋ぎ幅を広く作ります。詳しくは【生地のはぎ合わせについて】をご確認ください。

(税込)

仕上り丈	仕上がり幅				
	価格ランク	～140cm※	～280cm	～420cm	～560cm
～240cm (+10cm毎)	A ランク	¥3,300 (+¥330)	¥6,600 (+¥660)	¥9,900 (+¥990)	¥13,200 (+¥1,320)
	B ランク	¥4,400 (+¥440)	¥8,800 (+¥880)	¥13,200 (+¥1,320)	¥17,600 (+¥1,760)
	C ランク	¥5,500 (+¥550)	¥11,000 (+¥1,100)	¥16,500 (+¥1,650)	¥22,000 (+¥2,200)
	D ランク	¥6,600 (+¥660)	¥13,200 (+¥1,320)	¥19,800 (+¥1,980)	¥26,400 (+¥2,640)
	E ランク	¥8,250 (+¥825)	¥16,500 (+¥1,650)	¥24,750 (+¥2,475)	¥33,000 (+¥3,300)
	遮光裏地 縫製 加算価格	¥4,400 (+¥440)	¥8,800 (+¥880)	¥13,200 (+¥1,320)	¥17,600 (+¥1,760)

※このサイズでの両開き(2枚)の縫製は出来ません。片開き(1枚)の縫製となります。  
レース・薄地生地での共生地タッセルは中の芯地が透けてしまう為、見栄えの問題からおつくりすることができません。カーテンは縦に繋ぎ幅を広く作ります。詳しくは【生地のはぎ合わせについて】をご確認ください。

(税込)

仕上り丈	仕上がり幅				
	価格ランク	～100cm※	～200cm	～300cm	～400cm
～240cm (+10cm毎)	A ランク	¥4,400 (+¥440)	¥8,800 (+¥880)	¥13,200 (+¥1,320)	¥17,600 (+¥1,760)
	B ランク	¥5,500 (+¥550)	¥11,000 (+¥1,100)	¥16,500 (+¥1,650)	¥22,000 (+¥2,200)
	C ランク	¥6,600 (+¥660)	¥13,200 (+¥1,320)	¥19,800 (+¥1,980)	¥26,400 (+¥2,640)
	D ランク	¥9,900 (+¥990)	¥19,800 (+¥1,980)	¥29,700 (+¥2,970)	¥39,600 (+¥3,960)
	E ランク	¥11,000 (+¥1,100)	¥22,000 (+¥2,200)	¥33,000 (+¥3,300)	¥44,000 (+¥4,400)
	遮光裏地 縫製 加算価格	¥5,500 (+¥550)	¥11,000 (+¥1,100)	¥16,500 (+¥1,650)	¥22,000 (+¥2,200)

※このサイズでの両開き(2枚)の縫製は出来ません。片開き(1枚)の縫製となります。  
レース・薄地生地での共生地タッセルは中の芯地が透けてしまう為、見栄えの問題からおつくりすることができません。カーテンは縦に繋ぎ幅を広く作ります。詳しくは【生地のはぎ合わせについて】をご確認ください。

### 【生地のはぎ合わせについて】

1.5倍ひだ	2倍ひだ	ストレート
101cm	76cm	141cm

カーテン1枚のサイズが上記表サイズを超える場合、生地幅の都合上、右写真のように生地をはぎ合わせて縫製しています。(ワイドレースを除く)

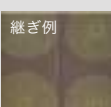

(例)  
1.5倍ヒダの場合

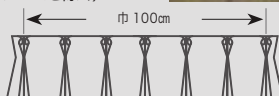

### 【生地のはぎ合わせの位置について】

例 1.5倍ヒダ 幅300cmの場合【両開き(2枚)】  
両開き、はぎ合わせ位置は左右均等に入ります。

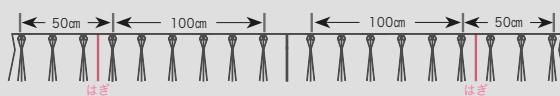

上記仕上り例になります。仕上りサイズに合わせ、ヒダ間、ヒダ個数、ヒダ山高さは変動します。

**Attention!!** カーテンのヒダは自動機で縫製していますのではぎ合わせの位置のご指定はお受けできません。

例 1.5倍ヒダ 幅150cmの場合【片開き】  
片開き、はぎ合わせ位置は右に入ります。

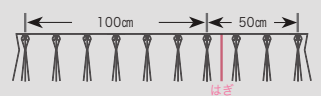

### Attention!!

#### 【仕上がりサイズについて】

- カーテンの仕上がりサイズは、ご注文サイズを採寸した物をもとにつくります。その為、採寸したサイズより大きくなることもあり、価格が変わることがあります。
- ご注文は1cm単位で承りますがカーテン生地素材の特性上±1cmの誤差が生じる時があります。湿度が多い時期には伸び、乾燥・お洗濯で縮みが生じます。誤差が出た場合はアジャスターフックで調整をお願いします。
- 天然素材の商品につきましては、P.40「天然素材の特性」を参照ください。

#### 【オーダーについて】

- オーダーカーテンは受注生産の為、変更・ご解約に応じられない事をご注意ください。
- ご注文を頂いてからの生産になりますので納期に7日～10日程かかります。納期については販売店にご確認をお願いします。
- 掲載されている商品は予告なく欠品、廃盤、又は生産終了になる場合がございます。
- 在庫については販売店にご確認をお願いします。
- ヒダ間、ヒダ個数、ヒダ山高さのご指定はできません。

📌 お好みのカーテンに遮光裏地をつけることができます。詳しくはP.40参照



# 小窓カーテン・カフェカーテン

小窓の装飾カーテン、シェード等と組み合わせた目隠しカーテンとしてお使いいただけます。

縦長窓や階段の吹き抜けの窓にカーテンスタイルで取り付けるなら！  
小窓カーテン

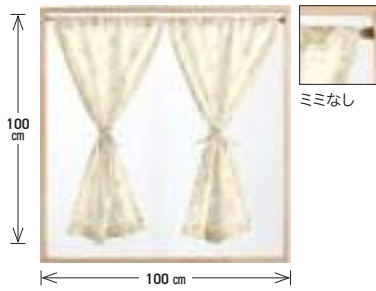

〈上記写真〉  
C 幅70cm×丈100cm 2枚・ヒモタッセル2本を幅100cm、丈110cmの窓に設置。

テンションポールでの取付の為サイズは窓枠サイズ、幅は1.2倍から2倍、丈は5cm引いたサイズで窓を覆うのではなく目線を遮るカーテンとしてお使いください。  
仕上がりサイズ 1枚は幅140cmまで 丈100cmまで 上部5cmポール通し仕様(直径φ2cmまでのポールがお使い頂けます。)裾5cm折り返し、コーナーウエイト入り。

キッチンの飾り窓、シェードと合わせて目隠しカーテンとして！  
カフェカーテン

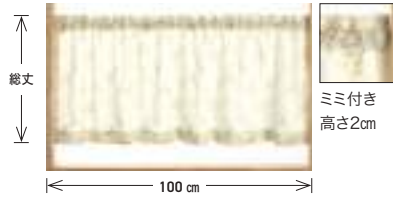

〈上記写真〉カフェカーテン  
C 幅140cm×丈50cm(総丈)を幅100cmの窓に設置

テンションポールでの取付の為サイズは窓枠サイズ、幅は1.2倍以上、幅を広く作ることでドレープが多くなります。丈は外からの目線の高さにあわせて調整してください。腰高窓のサイズですと平均高さ50cm(高さに対して305)が目安のサイズになります。  
仕上がりサイズ 1枚は幅140cmまで 丈100cmまで 上部5cmポール通し仕様(直径φ2cmまでのポールがお使い頂けます。)上部2cmミミがつかます。裾5cm折り返し、コーナーウエイト入り。

## 価格表

仕上がり幅	〜140cm
仕上り丈	〜100cm
A ランク	¥2,310
B ランク	¥2,860
C ランク	¥3,850
D ランク	¥4,840
E ランク	¥5,500



### Attention!!

- 価格は全て1枚(片開き)の税込み価格です。
- ヒモタッセルの長さは60cm 小窓専用になります。カーテンにつかうことはできません。
- Plain(プレーン)010301-04、Emy(エミー)001801、スノウエイトテープ加工のレースカーテンのスノは5cm折り返しになります。

【仕上がりサイズについて】

- 小窓・カフェカーテンが作れない商品があります。

Cheryle: 731000 ~ 01    Amanda: 730901 ~ 02  
Saoirse: 730800 ~ 02    Barbara: 731100 ~ 01  
Lindsay: 731200 ~ 02

※縦リビートが100cmを超えている為、作成することができません。

### Q&A

Q: カフェカーテン、小窓カーテンで規定サイズを超える物を作れますか？

A: ストレートカーテンのサイズ、金額で対応できます。ポール通し5cm、裾5cmまたは、ポール通し10cm、裾10cmを選ぶことが可能です。

## カーテン オプション より美しい仕上りをあなたに。



### 形態安定加工

高温スチームできれいなウェーブを作ります。

丈 300cmの場合	(税込)			
巾	〜100cm	〜200cm	〜300cm	〜400cm
1.5倍ヒダ	¥550	¥1,100	¥1,650	¥2,200
2倍ヒダ	¥1,100	¥1,650	¥2,200	-



### リターン縫製

カーテンを巻き込むことで、光漏れや、冷氣・熱の侵入を防ぎます。夏・冬の冷暖房効率アップや節電になります。

【例】C 幅200cm×丈240cm 1.5倍リターン縫製12cm片側1か所 ¥825  
両開きカーテン ¥11,000に左右リターン加工をつけると…  
サイズ200cm+(リターン12cm×2)=224cm  
リターン付オーダーサイズ ¥16,500+(¥825×2)=¥18,150

### Attention!!

- 加工できる商品は商品名後ろに\*印がついた、素材がポリエステル100%、同等の生地を対象にしていますが、\*印のない商品は加工に不向きのため、対象外とさせていただきます。
- 加工できるサイズは制限があります。1.5倍ヒダ 巾600cm以下の両開き、または巾300cm以下の片開き、丈300cmまで加工が可能です。2倍ヒダ 巾500cm以下の両開き、または巾250cm以下の片開き、丈300cmまで加工が可能です。
- ハトメカーテン、ストレートカーテンでの形態安定加工はできません。
- 形態安定加工は通常の納期ではなく、オプション仕様の納期での対応になります。



### ウエイトテープ

裾全体に均等の重さを加えることで、裾がスッキリと美しく見え、軽やかでなめらかなドレープを演出します。

		(税込)				
		巾	〜100cm	〜200cm	〜300cm	〜400cm
1.5倍ヒダ		¥1,650	¥3,300	¥4,950	¥6,600	
2倍ヒダ		¥2,200	¥4,400	¥6,600	¥8,800	
		巾	〜140	〜280	〜420	〜560
ストレート		¥1,650	¥3,300	¥4,950	¥6,600	

### Attention!!

- ワイドレースで裾がウエイトテープ仕様の商品には追加料金が掛かりません。
- ドレープ(厚地カーテン)、下記のレースカーテンは生地の特性でウエイトテープ仕様にする事が出来ません。

Carita: 500800    Cheryle: 731000 ~ 01    Amanda: 730901 ~ 02  
Saoirse: 730800 ~ 02    Barbara: 731100 ~ 01    Lindsay: 731200 ~ 02  
Lorenz: 003600 ~ 08    Aydin: 010400 ~ 03    Kardes: 721013 - 16

- ウエイトテープ加工は通常の納期での対応になります。



### ハトメカーテン

フレンチ、北欧スタイルで人気の高いシンプルでモダンな印象のハトメカーテン。ストレートカーテンの金額にオプション料金で対応できます。カーテンポールと組み合わせた上級スタイルのインテリアから、収納ポールと組み合わせてお部屋の間仕切りカーテンとしてもお使いいただけます。レール幅に対して、1.3倍以上がオーダー幅の目安になります。

【例】C 幅140cm 丈240cmのハトメカーテン  
¥5,500 (ストレートカーテン) + ¥5,500 (加工費) = ¥11,000 (完成)

		(税込)				
		仕上り幅	〜140cm	〜280cm	〜420cm	〜560cm
ハトメ加工オプション料金			¥5,500	¥11,000	¥16,500	¥22,000

### Attention!!

- 採寸はポール上端からになり、カーテンの総丈は注文サイズに対して2.5cm長くなります。
- 洗濯方法はドライクリーニングのみとなります。
- 幅140cmを超えるハトメカーテンは生地幅の都合上、生地をはぎ合わせて縫製しています。
- ハトメのサイズ、間隔、個数のご指定はお受けできません。
- 長さ1.2〜2.1m、1.7〜3.1mのカーテンポールには中央にブラケットが設置されるものがあり、この場合、片開きでご使用はできません。両開きの場合、中央ブラケット分のすき間が空きます。
- ハトメサイズ外径70mm 内径46mm ハトメの内径は市販されている直径35mmの太さのポールまで対応できます。
- 薄地・レースカーテンでのハトメカーテンはハトメ部分がほつれるため、おつくりすることができません。ハトメカーテンは通常の納期ではなく、オプション仕様の納期での対応となります。

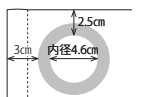

# シェード

操作コードで上下に開閉するスタイル。  
窓まわりがすっきりとまとまり、生地柄や素材感を楽しめます。  
シェード単体でもカーテンと組み合わせてお使いいただけます。

シェードのメリット！  
窓辺がすっきりと、  
まとまります。  
流行りのスリット窓に  
ご対応いただけます。  
(幅30cm以上)

## シングル シェード 一枚の生地で作るシェード。厚地生地、レース生地どちらも製作できます。

### オススメ! ドラム式 シングル



- ・昇降操作が軽い  
ボールチェーン操作
- ・高級感のあるデザイン
- ・カーテンレールにも取付け可能  
取付ネジ 別売 1個 ¥220(税込)

【例】1台の価格 ¥16,500(税込)  
巾：90cm 丈：240cm以内  
C WAVE SALAD生地

仕上り丈 価格ランク	仕上がり幅				
	30~50cm	~90cm	~140cm	~190cm	~240cm
A ランク	¥12,100	¥14,300	¥18,700	¥24,200	¥28,600
B ランク	¥13,200	¥15,400	¥19,800	¥26,400	¥30,800
C ランク	¥14,300	¥16,500	¥20,900	¥28,600	¥33,000
D ランク	¥15,400	¥17,600	¥22,000	¥30,800	¥35,200
E ランク	¥17,600	¥19,800	¥24,200	¥34,100	¥38,500
遮光裏地付 縫製 加算価格	¥5,500	¥7,700	¥8,800	¥13,200	¥15,400

製品幅 (cm)	30~120	121~200	201~240
ブラケット入り数 (個)	2	3	4

### カーテンレールにつけるには I型 コード式シングル



- ・シンプルなコード操作
- ・リーズナブル
- ・カーテンレールにも取付け可能  
取付ネジ 別売 1個 ¥220(税込)

【例】1台の価格 ¥13,200(税込)  
巾：90cm 丈：240cm以内  
C WAVE SALAD生地

仕上り丈 価格ランク	仕上がり幅				
	30~50cm	~90cm	~140cm	~190cm	~240cm
A ランク	¥8,800	¥11,000	¥15,400	¥20,900	¥25,300
B ランク	¥9,900	¥12,100	¥16,500	¥23,100	¥27,500
C ランク	¥11,000	¥13,200	¥17,600	¥25,300	¥29,700
D ランク	¥12,100	¥14,300	¥18,700	¥27,500	¥31,900
E ランク	¥14,300	¥16,500	¥20,900	¥30,800	¥35,200
遮光裏地付 縫製 加算価格	¥5,500	¥7,700	¥8,800	¥13,200	¥15,400

製品幅 (cm)	30~60	61~121	121~180	181~240
ブラケット入り数 (個)	2	3	4	5

### 厚地と薄地を1本に ドラム式ダブル・コード式ダブル



- ・1台のシェードで  
ドレープ(厚地)とレース(薄地)  
2枚の生地を取付けられます。
- ・カーテンレールへの  
取付けはできません。

【例】1台の価格 ¥24,200(税込)  
巾：90cm 丈：240cm以内 コード式ダブル  
C WAVE SALAD生地 (¥13,200) +  
A HAPPY SALAD生地 (¥11,000)の組み合わせ

#### 【ドラム式ダブル】

チェーン1本で前幕・後幕を  
操作できます。

1本のボールチェーン操作でドレープとレースの  
昇降操作を行います。価格はシングルドラム式の  
ドレープ+レースを合計した金額になります。

#### 【コード式ダブル】

右 / 左の操作位置の指定ができます。

2本のひもの操作でドレープとレースの昇降操作  
を行います。価格はシングルシェードI型コード  
式ドレープ+レースの合計した金額になります。

#### ドラム式ダブル 操作方法

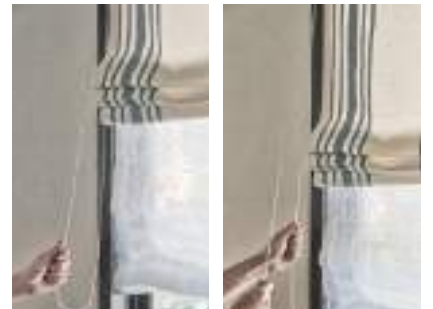

前幕を上げるときはループ手  
前側のチェーンを引きます。 後幕を上げるときはループ奥  
側のチェーンを引きます。

**Attention!!** 【ドラム式シングルについて】  
ドラム式のみ最大幅40cm未満の場合、丈200cm以上はメ  
カの構造上、お作りすることができません。  
【配送について】  
配送会社の事情により、幅140cmを超えるシェードはお客  
様宅へのご配送をお受けすることができません。

【シェードについて】  
○お手入れは、生地を取り外しすることができ、お洗濯が可能です。(添付されている洗濯ラベルにしたがって洗濯してください。)  
○巾30cmより小さいサイズはお作りすることができません。幅240cm以上 丈240cmを超えるサイズのご注文は別見積りでもご対応できます。  
○仕上がり巾が140cmを超えるものは中央に生地の継ぎ目が入ります。仕上がり丈 48cm未満は製作できません。  
○生地の特性上±1cmの誤差が生じる事があります。





## 取付け方法

### カーテンレールへの取付け

カーテンレールに取付け金具を差し込み、ブラケットを取付け金具用ビスで固定してください。

\*下の取付けレール一覧より形状をご確認ください 1個 ¥220(税込・別売)

#### 取付けレール一覧

○	○	×	×

**Attention!!** ○取付けレール一覧C型タイプのレールにしか取付けができません。  
○ドラム式シングルシェードのカーテンレールの取付けは本体がレールに固定される為、カーテンレールのランナー、先端キャップを全て取り外して取付けます。

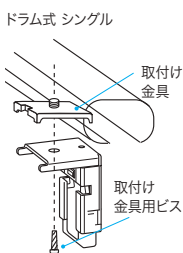

### シェード・ブラケットの取付け

取付けは下地(ネジの入る木部)があれば設置できます。

<天井付けの場合>



<正面付けの場合>



**Attention!!** ○取付けにはドライバー(電動)、キリ(ドリル)などの工具が必要になります。  
○お取付けはお客さまでお願いしています。商品に付属している取り扱い説明書をご参照ください。  
○ドラム式・I型シングルシェードはカーテンレールに取付けることが可能ですが形状により取り付けられないもの、加重の問題で取付けをお勧めできないことがあります。  
○壁・木枠に取付ける場合、厚さ・奥行き2.5cm以上の木部に取付けてください。  
○石膏ボード・コンクリートの壁には取付けができません。  
○高い位置へのお取付けをする場合はご購入店にお伝えください。

## シェードご注文サイズの測り方 ❶ 窓枠や壁にシェードを取付ける場合は必ず器具を取付けるネジが入るかご確認ください。

### 1. 吊りタイプを選ぶ

\* [C] 窓の木枠の出幅が10mmを越える場合、ブラケットスペーサー(別売)が必要になります。

**A. 窓枠の内側に取付ける場合**

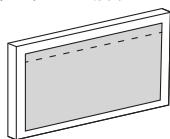

**B. 窓枠外側に取付ける場合**

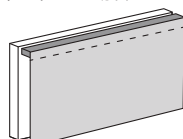

**C. 壁に取り付ける場合**

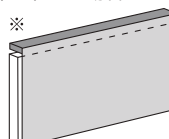

**D. カーテンレールに取り付ける場合**

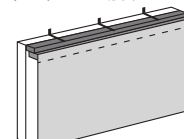

### 2. 幅・丈を測る

腰窓

**A. 窓枠内側に取付ける場合**

- ① 窓枠内側の幅
- ② 窓枠内側の丈

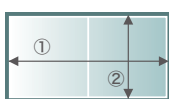

**B・C. 窓枠外側/壁に取付ける場合**

- ① 窓枠外側の幅
- ② 窓枠外側の丈 **注意1**
- ③ 窓枠外側から床・家具まで

\* 窓枠外側の丈に5~10cmを足します。  
**注意1** 窓枠の高さにブラケットの高さを足してください。(I型コードシングル4cm・ドラム式シングル・ダブル・コード式ダブル5cm)

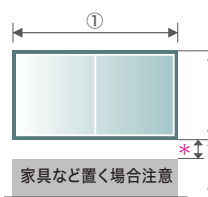

**D. カーテンレールに取り付ける場合**

- ① レールの幅
- ② レールの底面から窓枠外側まで
- ③ 窓枠外側から床・家具まで

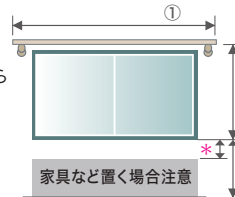

掃き出し窓

**A. 窓枠内側に取付ける場合**

- ① 窓枠内側の幅
- ② 窓枠内側の丈

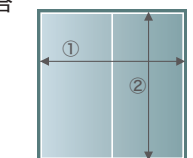

**B・C. 窓枠外側/壁に取付ける場合**

- ① 窓枠外側の幅 **注意1**
- ② 窓枠外側から床まで

**注意1** 窓枠の高さにブラケットの高さを足してください。(I型コードシングル4cm・ドラム式シングル・ダブル・コード式ダブル5cm)

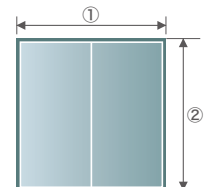

**D. カーテンレールに取り付ける場合**

- ① レールの幅
- ② レールの底面から床まで

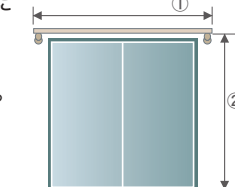

### 3. シングルまたはダブルを選ぶ

[ シングル ]

[ ダブル ]

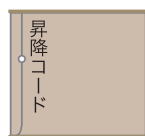

シングル 1枚

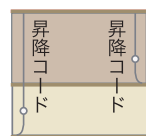

ダブル 2枚

### 4. シェードの操作タイプを選ぶ

[ シングル・ドラム式ダブル ]

シングル・ドラム式ダブルは左・右の操作の指定が出来ます。

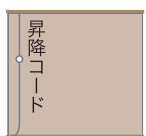

左操作タイプ

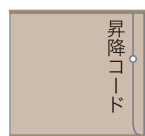

右操作タイプ

[ コード式ダブル ]

操作位置 生地に合わせて左・右の操作の指定が出来ます。片側 左・右、右の指定もできます。

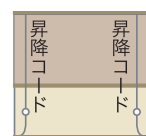

ダブル

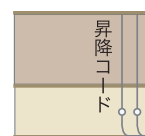

ダブル

# ウッドブラインド

## PUU Wood Blind

ブラインドメーカー 立川機工と  
WAVE SALADの共同開発商品「PUU」。  
バスウッドを使用したウッドブラインド。



- スラット(羽根)の部分が木製のブラインドです。
- スラット幅：35mm、スラット素材：バスウッド(シナ)
- 木のぬくもりとスタイリッシュなデザイン、機能を兼ね備えています。
- 家具と色を合わせコーディネートすることができます！

### 【取り付け上の注意】

- ウッドブラインドを付けるブラケットは付属のビスで取り付けをします。  
木部以外(石膏ボード、コンクリート、鉄板等)には取り付けができません。
- ブラケットを取り付けるビスの下地は、木部の厚さが1.5cm以上必要になります。
- 火のそばでのご使用は大変危険ですのでおやめください。
- 屋外や浴室など湿気の多い場所でのご使用は避けてください。
- カーテンボックスに取り付ける場合はボックスの幅が7cm以上ないと取り付けができません。



価格表

とてもお得です!!      ご希望のサイズで作れます!

既成品	オーダー									
	幅	33~60cm	61~80cm	81~100cm	101~120cm	121~140cm	141~150cm	151~160cm	161~180cm	181~200cm
高さ	88cm									
108cm	¥10,560	¥19,360	¥23,100	¥25,630	¥28,270	¥33,880	¥36,630	¥36,960	¥39,600	¥42,130
138cm	¥14,190	¥23,760	¥29,260	¥33,220	¥37,180	¥41,360	¥45,100	¥45,430	¥49,170	¥52,800
183cm	¥17,710	¥26,400	¥32,450	¥37,290	¥41,580	¥46,860	¥51,480	¥51,810	¥56,430	
		¥28,600	¥35,640	¥41,250	¥46,750	¥52,470				
		¥32,120	¥37,730	¥43,890	¥49,940					
		¥34,540	¥40,920	¥47,960						

価格表はバランス込みの金額です。(税込)

○既成品はすべて右操作です。  
○既成品はオーダー品と取付け金具の仕様が違います。

表中の      の部分で面積が2.0㎡を超えるものは製作できません。

### 操作方法

- 1 昇降コードを引くと、ブラインドのスラットが上がります。
- 2 昇降コードを引き外側に傾けると、途中で停止します。
- 3 スラットを下げる場合は、軽く昇降コードを引き、内側へ傾けて手を緩めます。
- 4 チルトボールを左右に回転させるだけで、スラットの開閉操作ができます。

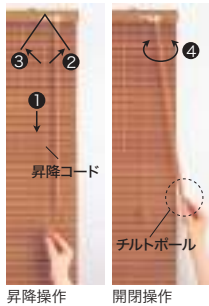

※昇降操作をする前には、必ずスラットを水平な状態にしてください。

### チルトボールの長さ

※チルトボールの長さは、30cm・50cm・70cmの3種類から選んでご指定いただくことができます。

製品高さ(H)	製品幅(W)	
	33~64cm	65~200cm
30~68cm	30cm	
69~108cm	50cm	
109~183cm	50cm	70cm
184~230cm	70cm	

### Attention!! 【振り分け操作になる場合】

製品幅が33~44cmの時は振り分け操作になります。指定された操作位置は、昇降コードの位置になります。チルトボールの位置は、昇降コードと反対側になります。

例：左操作  
左に昇降コード  
右にチルトボール

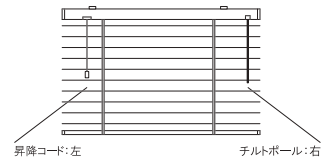

### Attention!!

- イージーオーダーの場合は、操作位置(右・左)を選んでご指定ください。
- 操作位置は右・左のどちらかをお選びください。
- 価格はメーカー希望小売価格(税込み)です。取付け費は含まれておりません。
- 高さ寸法は3cmほどの誤差が生じる場合がありますのでご了承ください。
- 最大製作可能面積：2.0㎡

### 【配送について】

配送会社の事情により幅140cmを超えるウッドブラインドはお客様宅へのご配送をお受けすることができません。

## OTHER

### テンションポール

アンティークスタイルのアイアン素材のテンションポール。玄関や階段の小窓にカフェカーテンと組み合わせてお使いいただけます。ちょっとしたスペースのハンギングとしてアクセサリーを掛けたり、アイデア次第で色々お使いいただけます。

### SHEFFIELD TENSION POLE シェフィールドテンションポール

- カラーはプレーンなシルバー色、真鍮をイメージしたブラス色、シックなブラック色の3種類。
- サイズは窓枠サイズ、スペースのサイズに合わせて3種類。 ○ポール太さ φ13mm

#### EMBLEM

デコラティブなエンブレムモチーフ  
H38mm



#### FLOWER

クラシックなフラワーモチーフ  
H43mm

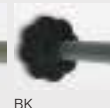
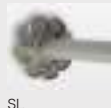

おしゃれな専用フック  
2個付き



(税込)

Sサイズ 30~45cm	¥2,090
Mサイズ 45~70cm	¥3,190
Lサイズ 70~110cm	¥4,290



カラー	サイズ	S	M	L
Emblem SL		613837	613844	613851
Flower SL		613745	613752	613769
Flower BR		613776	613783	613790
Flower BK		613806	613813	613820



# Roll Screen + Wood CALIFORNIA WOOD'N ROLL

ロールスクリーンとウッドブラインドの2つのよさを併せもつ  
新しいかたちで、シックで上品な空間を演出します。

仕上り丈	仕上り幅	30~50cm	51~80cm	81~120cm	121~160cm	161~200cm
~80cm	アルミバー	¥11,000	¥13,200	¥17,600	¥20,900	¥23,100
~120cm	アルミバー	¥12,100	¥15,400	¥20,900	¥23,100	¥26,400
~160cm	アルミバー	¥13,200	¥16,500	¥23,100	¥26,400	¥28,600
~200cm	アルミバー	¥14,300	¥18,700	¥25,300	¥29,700	¥31,900
~240cm	アルミバー	¥15,400	¥19,800	¥28,600	¥31,900	¥36,300
ウッドボトムバー 加算価格		¥2,750	¥5,500	¥8,250	¥11,000	¥13,750

**取付注意** お取付けになる前にお読みください。

- 取付けにはドライバー(電動)、キリ(ドリル)などの工具が必要になります。
- 取付けの際、部品等の落下にご注意ください。
- 付属部品のビスは木部用です。木部以外(石膏ボード・コンクリート・鉄板等)への取付けはできません。
- 下地の木部の厚さは1cm以上必要です。○製品重量に耐えられる下地に取付けてください。
- 屋外や浴室等、湿気が多い所では使用しないでください。

**Attention!!** \*California WOOD'n rollの裾ウッドはオプションになります。  
ウッドボトムバー加算価格を本体価格に加算ください。

## Nova ノバ

組成 ポリエステル 100%

70'sカラーをオマージュしたNova ノバ。ウッドになじむカラーと生地はポリエステルのピケ織りでコシと張りがあります。裏には熱圧着の芯地をつけ美しくみえるように仕上げています。



**取付注意** ご使用になる前にお読みください。

- お子様をロールスクリーンで遊ばせないようご注意ください。製品の落下等により思わぬ事故を招く恐れがあります。
- 火のそばでは危険ですので使用しないでください。スクリーンやコードが燃えたりして危険です。
- 製品に物をかけたりぶら下がったりしないでください。
- 風が強い時はスクリーンを上げるか窓を閉めてください。
- 製品に衝撃(物をぶつける、振り回す等)を与えないでください。
- 製品は分解しないでください。
- 製品の動く範囲内に人や動きを妨げるものがないことを確認してから操作してください。けがをしたり、ものが破損する場合があります。

## Camino カミーノ

遮光 ※注1参照

組成 ポリエステル 100%

素材感のある遮光生地 Camino カミーノ。遮光2級。立体的な素材感がウッドとの相性抜群。光を遮り、プライバシーを確保します。日があたる大きな窓や西日が差し込む窓には遮光タイプの生地をお選びください。保温性も高く断熱、遮熱効果もあります。

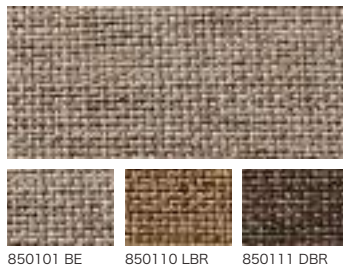

**Attention!!**

※注1 ロールスクリーンは製品の構造上、完全に光漏れを防ぐことはできません。光漏れを少なくする為には製品を正面付けて、窓枠より大きめにつくり取付ける事をオススメします。

### WOOD ボトムバー(オプション)

WOODボトムバーは天然木のアユースを使用。仕上りはマットなWATCOオイルフィニッシュ。



【例】W60cm×H160cmのロールスクリーンにWOODボトムバーを付けると  
¥16,500+ ¥5,500 = ¥22,000(税込)

### 取付に必要な寸法

カーテンボックス内への取付には以下の奥行きが必要となります。

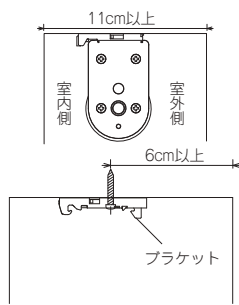

カーテンボックス全体の奥行きが11cm以上

ビス取付位置から室外側つきあたりまでの奥行きが6cm以上

### 製作が可能な範囲(製品幅)

操作タイプによって、制作できる範囲と生地幅が変わります。オーダー頂いた幅が製品幅となります。ご注意ください。



<例>右操作スクリーン(生地)の幅は、製品幅-3.5cmとなります。操作側: 2cm 非操作側: 1.5cm

【配送について】  
配送会社の事情により幅140cmを超えるロールスクリーンはお客様宅へのご配送をお受けすることができません。

### カーテンクリップ

ボールのカラーに合わせてお使いいただけます。size φ4cm × H6.5cm 6コ入り ¥418(税込)



- Attention!!**
- テンションボールの耐荷重は2kg。
  - 突っ張る箇所を傷つけないように必ず壁の強度をご確認ください。
  - 火のそばや高温となる所には取付けないでください。
  - 必ず水平に取付けてください。取付け範囲内でご使用ください。
  - 子供が寄りかかったり、製品で遊ばないように十分注意してください。

### +オーダークッションカバー

オーダーカーテンや、シェードに合わせてクッションカバー(45cm×45cm)のオーダーができます。(税込)

サイズ 45cm×45cm ファスナー付き ※中材は別売り ¥2,750

**Attention!!**

- クッションカバー単品でのオーダーはお受けすることができません。
- オーダーカーテン・シェードと合わせてご注文を承ります。
- レース・薄地生地、下記クッションカバーに不向きな生地でのオーダーはできません。  
品番の先頭2桁、00、01、50、60、72、73、96のレース生地
- クッションカバーの柄位置の指定はできません。



DRAPE CURTAIN  
ドレープカーテン一覧

Natural Curtain

Drape Curtain

Lace Curtain

Price

Other













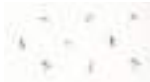











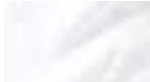













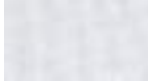

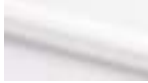

Index

Information

Mar E ランク P.2		Dune C ランク P.10		Owl C ランク P.16	
Les Baux E ランク P.2		Pacific C ランク P.10		Safari C ランク P.16	
Spring E ランク P.3		Olive C ランク P.10		Leap C ランク P.16	
River E ランク P.3		Windowpen C ランク P.11		Bloom C ランク P.17	
Dface E ランク P.4		Pin stripe C ランク P.11		Orange C ランク P.17	
Pico E ランク P.4		Boston C ランク P.11		Rose C ランク P.17	
Utena E ランク P.5		Jip C ランク P.12		Dototo D ランク P.17	
Carita E ランク P.5		Lari C ランク P.12		Slash C ランク P.18	
Arles E ランク P.5		Sashiko C ランク P.12		Tierno C ランク P.18	
Laon E ランク P.5		Gingham Check C ランク P.13		Haru D ランク P.18	
Waffle D ランク P.6		Carly C ランク P.13		Preston C ランク P.18	
Accent E ランク P.6		Lucy C ランク P.13		Basic Plus C ランク P.20	
Strato E ランク P.7		Acoord C ランク P.14		Gare C ランク P.20	
Soft E ランク P.7		Wave C ランク P.14		Union D ランク P.21	
Double Stitch D ランク P.8		Elbadi C ランク P.14		Beam D ランク P.21	
Lanai C ランク P.8		Fume C ランク P.15		Twinkle D ランク P.21	
Riple C ランク P.9		Palm D ランク P.15		Nash C ランク P.21	
Epic C ランク P.9		Jude C ランク P.15		Maril C ランク P.21	
Auger C ランク P.9		Sheep C ランク P.16		Alba D ランク P.21	

# LACE CURTAIN

レースカーテン一覧

<p>Luce</p> <p>C ランク P.22</p> 	<p>Between</p> <p>C ランク P.27</p> 	<p>Wander</p> <p>A ランク P.31</p> 
<p>Fula</p> <p>E ランク P.22</p> 	<p>Mole Border</p> <p>C ランク P.27</p> 	<p>Bubble</p> <p>A ランク P.31</p> 
<p>Meteor</p> <p>C ランク P.23</p> 	<p>Litta</p> <p>C ランク P.27</p> 	<p>Gare Lace</p> <p>A ランク P.31</p> 
<p>Woven</p> <p>C ランク P.23</p> 	<p>Rimini</p> <p>D ランク P.28</p> 	<p>Smile</p> <p>A ランク P.31</p> 
<p>Wood</p> <p>C ランク P.23</p> 	<p>Riviere</p> <p>D ランク P.28</p> 	<p>Crea</p> <p>A ランク P.31</p> 
<p>Emy</p> <p>C ランク P.23</p> 	<p>Aube</p> <p>D ランク P.28</p> 	<p>Cesta</p> <p>A ランク P.31</p> 
<p>Cedar Lace</p> <p>C ランク P.23</p> 	<p>Lenza</p> <p>C ランク P.29</p> 	<p>Hakuma</p> <p>A ランク P.31</p> 
<p>Zamora</p> <p>C ランク P.23</p> 	<p>Valenca</p> <p>C ランク P.29</p> 	
<p>Cheryle</p> <p>C ランク P.24</p> 	<p>Plain</p> <p>C ランク P.29</p> 	
<p>Amanda</p> <p>C ランク P.24</p> 	<p>Kashmir</p> <p>B ランク P.30</p> 	
<p>Saoirse</p> <p>C ランク P.24</p> 	<p>Blow</p> <p>B ランク P.30</p> 	
<p>Barbara</p> <p>C ランク P.24</p> 	<p>Lights</p> <p>B ランク P.30</p> 	
<p>Lindsay</p> <p>C ランク P.24</p> 	<p>Hawke</p> <p>B ランク P.30</p> 	
<p>Lorenz</p> <p>C ランク P.25</p> 	<p>Morbido</p> <p>B ランク P.30</p> 	
<p>Rail</p> <p>C ランク P.25</p> 	<p>Line</p> <p>A ランク P.31</p> 	
<p>Northern</p> <p>C ランク P.26</p> 	<p>Sponge</p> <p>A ランク P.31</p> 	
<p>Aydin</p> <p>C ランク P.26</p> 	<p>Rib Stripe</p> <p>A ランク P.31</p> 	
<p>Kardes</p> <p>C ランク P.26</p> 	<p>Ribon</p> <p>A ランク P.31</p> 	
<p>Turtum</p> <p>C ランク P.26</p> 	<p>Muscle</p> <p>A ランク P.31</p> 	

Natural Curtain

Drrape Curtain

Lace Curtain

Price

Other

Index

Information



# FUNCTION 機能

## アイコン一覧表

- 天然素材** …… 天然素材・環境を考えた素材を使用しています。
- 手洗い** …… 手洗いができます。
- 遮光** …… 遮光機能のある生地です。
- 遮熱断熱** …… 断熱・遮熱・UVカット機能のある生地です。
- ウォッシュアブル** …… 洗濯機で洗うことができます。
- 形態安定** …… 形態安定加工つきの商品です。
- 防音** …… 防音機能のある生地です。

- ワイドレース** …… つなぎめの入らないカーテンです。
- ミラーレース** …… 日中は外からの視界を見えにくくします。断熱効果もあります。
- ウエイトテープ** …… 裾全体に均等に重さを加えて、すっきりとしたウェーブを出すことができます。
- ナチュラルウォッシュ** …… 洗いをかけ柔らかな風合いと洗いジワ、ナチュラル感を出しています。
- 採光** …… 室内に日光を入れて明るくします。

- 遮像** …… 昼も夜も外から透けにくい生地です。
- 防災** …… 生地に燃えにくくする加工が施されています。
- 共柄ドレープ** …… 同じ模様の厚地カーテンがあります。
- 共柄レース** …… 同じ模様の薄地レースカーテンがあります。

### ミラーレース

日中の視線をカット!

裏面のミラー効果により日中は外から中がほとんど見えません。UVカット率の高い商品が透けにくいです。

UVカット率による比較目安

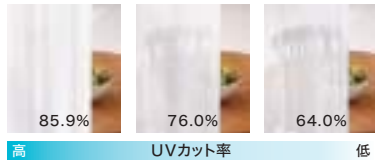

UVカット率とは、紫外線をさえぎる度合いをいいます。カット率の高い商品は透けにくく、紫外線を遮断し日焼けしにくいこととなります。

### 遮熱断熱

窓際の遮熱・保温効果にこだわるなら遮熱断熱レースカーテン

Summer



Winter



夏は外の熱気が室内に伝わりにくく、室内のクーラーの冷気を逃しません。

冬は外からの寒気が伝わりにくく、暖房熱を逃しません。

### 防災



WAVE SALADの防災カーテンには消防庁の登録番号が記載された防災ラベル(有償)を取り付けることができます。

防災ラベル 1枚 ¥220(税込) \*片開き1枚、両開きは2枚 必要になります。

防災カーテンは燃えないわけではありません。炎が燃え移った時に爆発的に燃え広がらない加工をしたカーテンです。WAVE SALADの防災カーテンは、洗っても落ちない防災機能が付与されています。

消防法第8条3により定められた高層建築物(高さ31mを超える建築物)、地下街、消防法施行令第4条3で規定している防火対象物 公会堂または集会場、カフェ、料理店、飲食店、旅館、ホテル、幼稚園、学校、スタジオには防災機能を有するカーテン(防災カーテン)を使用しカーテン1枚ごとに防災ラベルを取り付けるよう、法令で義務付けられています。WAVE SALADは一般住宅にも防災意識の高まりから防災カーテンをお勧めしています。

### 採光

### 遮像

TEIJIN WAVERON+

日中は外から見えにくく、外から光をほどよく採り入れ暗くなりません。夜も透けない、すぐれた機能!

WAVERON+

## 遮光裏地縫製 カーテンを永く愛用したい、遮光性や冷暖房効率を良くしたい。



- 遮光裏地縫製とは遮光機能がある生地をつけて縫製したものです。遮光機能と断熱の効果もあります。
- 機能に合わせ2タイプの裏地をお選びいただけます。
- 縫製価格はカーテンの形状によって異なります。詳しくは、価格表の「遮光裏地付縫製加算価格」をご確認ください。

### <遮光裏地 BE>

素材：ポリエステル 100%  
遮光：生地 3級、ドレープカーテンと合わせて2級以上

特徴：生地が柔らかいのでドレープ感を楽しみたい窓や幅のサイズが大きな窓にお使いいただけます。まとめたときのふくらみが広がりにくく抑えられます。

### <Eco-ura BE・BR>

素材：表/ポリエステル80%綿20%  
裏/アクリル樹脂コーティング  
遮光：1級

特徴：裏地の生地にコーティングをしていますので張りがあり、重さがあります。断熱・防音効果に優れ遮光効果も抜群です。表地に裏地の色が移らないので、明色に向いています。

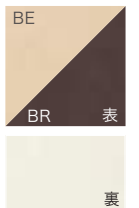

### Attention!!

- お洗濯について、表生地と裏地との織り、素材の違いがございますので、一度クリーニング屋さんにご相談ください。
- 遮光裏地縫製は綺麗なスタイル、機能を高める為にドレープカーテンと裏地と一緒に縫製しています。その為、裏地の取り外しはできません。取り外しができる遮光裏地はカタログ P.19「Ato-ura」をご参照ください。

## Sunshut 遮光カーテン

遮光等級は目で確かめることをおすすめします。1級から3級までいろいろ、感じ方もそれぞれです。

カタログの等級は目安です。生地の織、色によっていろいろ、カーテンを隣にあてて目で確認してください。夜の見え方は部屋側のレースカーテンも重ねて透け感を確認してみてください。

遮光比較例



Eco-ura(1級) 遮光裏地(2級) なし

遮光等級比較表

等級	1級	2級	3級
遮光率	99.99%以上	99.80%以上 99.99%未満	99.40%以上 99.80%未満
照度	OLX以上 10LX以下	10LX超え 200LX以下	200LX超え 600LX以下
照度に関する状態表現	人の顔の表情が 識別できない	人の顔あるいは 表情がわかる	人の顔はわかるが 事務作業には暗い

**防災** マークの商品には防災ラベル(有償)を取り付けることができます。1枚 ¥220(税込)

## QRコード

本カタログ内のQRコードを読み取ると商品情報や生地アップ、コーディネートがCHECKできます。



## 天然素材の特性について

天然素材カーテン 素材の特徴。WAVE SALADで取り扱う天然素材は大きくわけて、3種類あります。

加工状況	1. ナチュラルウォッシュ 洗い加工付き商品	2. 織に特徴がある商品(洗い加工なし)	3. 洗い加工なし
商品名	ドレープ Mar マー/Spring スプリング(WH以外) River リバー/Pico ピコ	Dface ディーフェイス	Les Baux レ・ボウ/Orange オレンジ/Fume ヒューム
生地の特徴	生地の自重で1~3%丈が伸びる事があります。	-	生地が伸びる事はありません。温度の影響で生地が0.5~1%収縮する事があります。
サイズの出し方 対応策	● <b>掃出しサイズで3~4cm丈が伸びます。</b> ●丈の長いヨーロッパスタイルで作成する。(丈の目安は丈の長さ+10~20cm) ●正面付けのオーダーは天井付けに変更して丈が伸びることを考え、丈を短めに作製をする。 ●通常通り作成を行い丈が長くなれば長時間水に浸し、乾燥させ生地を収縮させる。 (目安は水に3時間以上つけて、軽く脱水機を掛けて、陰干しで乾燥させる。タンブラー乾燥はしないでください。)	●ドレープの丈の長さは床上ジャストサイズ、レースカーテンの場合はドレープカーテンと同じサイズにする。 ●洗濯は必ずクリーニング店に出しドライクリーニングを行う。	

\*生地の特徴は仕様環境や湿度、季節により変わる事があります。

色・カラーが変わります：生産時期、製造ロットの違いでカラーが変わります。天然素材は収穫された年により質、色合いが多少変わってきます。後から同じ商品を追加注文する場合は色が変わりますのでご注意ください。使っていく事で色落ちもあります。経年変化をお楽しみください。

## カーテンご注文サイズの測り方

必ずカーテンレールを取付けてから採寸をお願い致します。

### 1. はじめに幅を測ります。

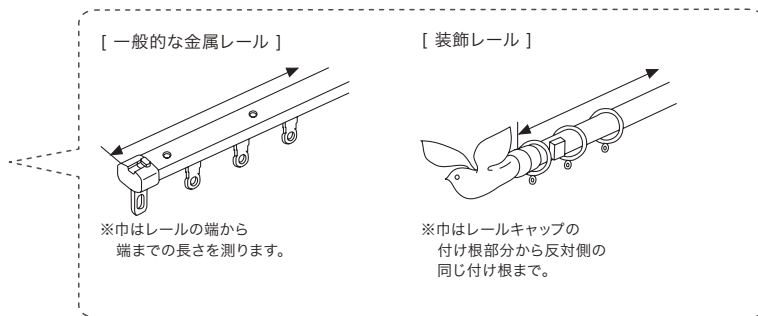
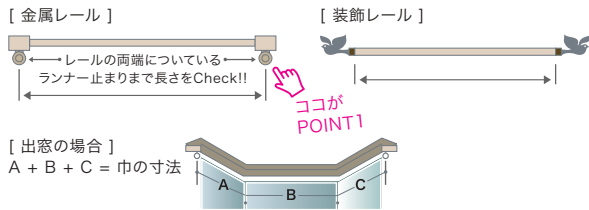

### 2. 丈を測ります。

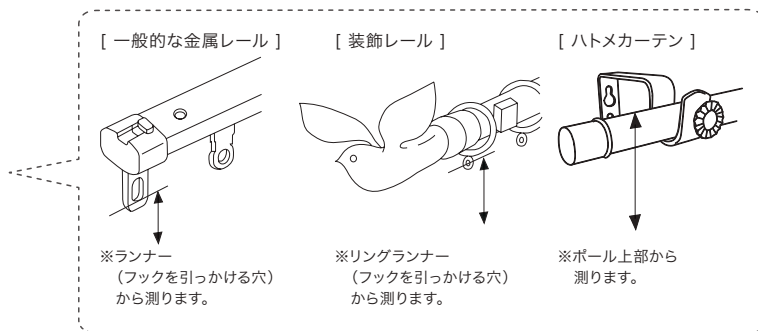
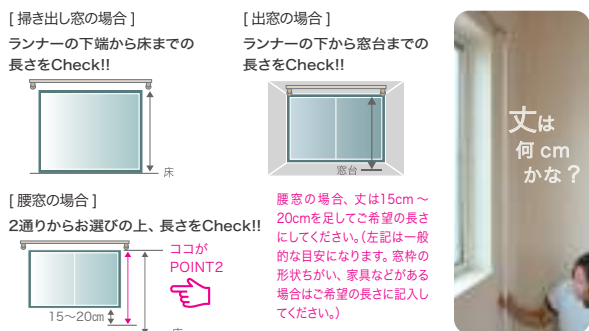

### 3. 吊り方を選びます。

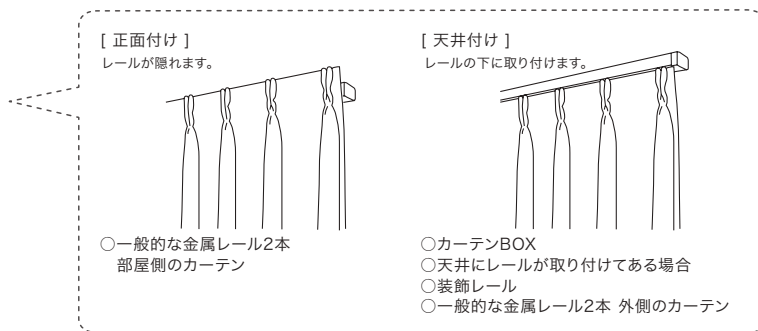
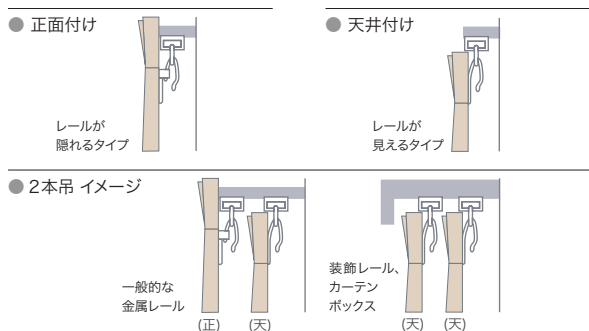

### 4. 開き方を決めます。

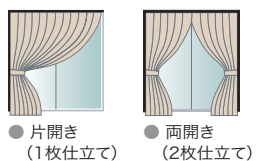

### 5. タッセルを決めます。

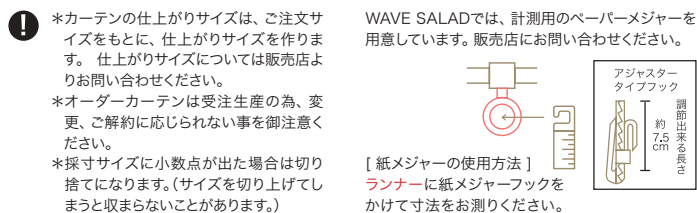
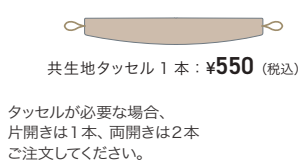

## カーテンの素朴な疑問にお答えします。

Q：おしゃれな部屋になるカーテンの選び方は？

A：カーテンは目に入る面積が大きい分、部屋の印象を決める重要なアイテム。家具の色やテイストなど部屋全体との調和を考えて選べば、統一感のあるスタイリッシュな空間を作れます。それぞれの部屋の雰囲気に合わせてカーテン選びを楽しみましょう。

Q：遮光カーテンってどんな機能？

A：昼間は外光を入れず、夜は部屋の光を外に漏らさないのが遮光カーテンの特徴になります。遮光レベルと生地がお選びいただけます。WAVE SALADでは遮光でない生地に裏地をつけることで遮光カーテンにすることができます。



▶ 遮光・遮像などの機能カーテンをご購入の前に！

目的を確かめて生地を選びましょう。候補が決まったらサンプルで確認することをお勧めします。まずは確認してみましょう!!

ご注文サイズ記入表

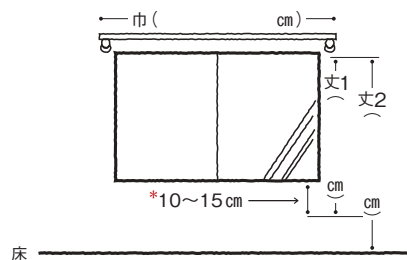
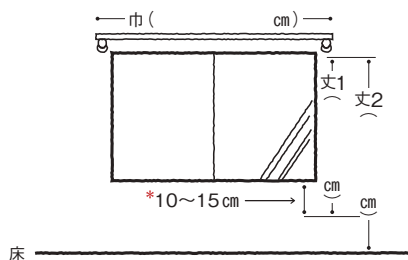
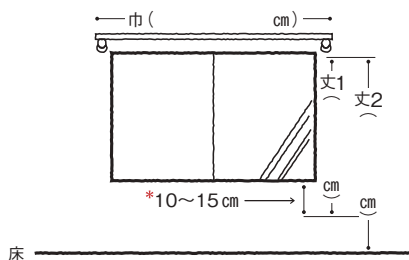
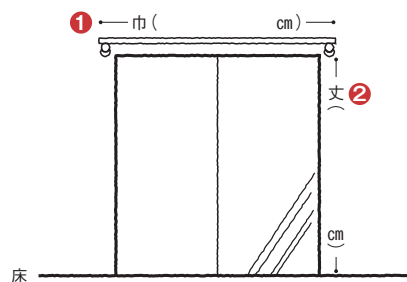
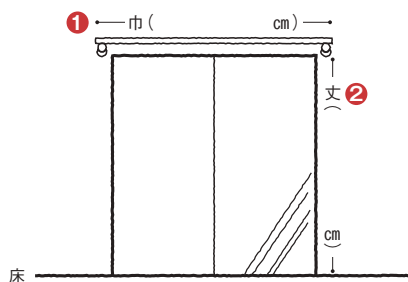
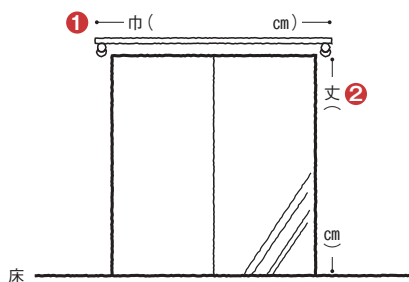

生地	
カラー	
スタイル	プリーツ1.5倍・2倍 / ストレート シェードシングル【1型・ドラム】 シェードダブル
取付 フック	正面・天井

生地	
カラー	
スタイル	プリーツ1.5倍・2倍 / ストレート シェードシングル【1型・ドラム】 シェードダブル
取付 フック	正面・天井

生地	
カラー	
スタイル	プリーツ1.5倍・2倍 / ストレート シェードシングル【1型・ドラム】 シェードダブル
取付 フック	正面・天井

●カーテン	●シェード
③ [A] 天井付け [B] 正面付け	[A・C] 天井付け [B] 正面付け
④ 片開き(1枚) 両開き(2枚)	[シングル] 操作タイプ [左]、[右] [ダブル] 操作タイプ [表右・裏左] [表左・裏右]

●カーテン	●シェード
③ [A] 天井付け [B] 正面付け	[A・C] 天井付け [B] 正面付け
④ 片開き(1枚) 両開き(2枚)	[シングル] 操作タイプ [左]、[右] [ダブル] 操作タイプ [表右・裏左] [表左・裏右]

●カーテン	●シェード
③ [A] 天井付け [B] 正面付け	[A・C] 天井付け [B] 正面付け
④ 片開き(1枚) 両開き(2枚)	[シングル] 操作タイプ [左]、[右] [ダブル] 操作タイプ [表右・裏左] [表左・裏右]

\* カーテンの仕上がりサイズは、ご注文サイズを採寸したものをもとに、仕上がりサイズを作ります。仕上がりサイズについては販売店よりお問い合わせください。

\* オーダーカーテンは受注生産の為、変更、ご解約に応じられない事を御注意ください。

①～④ はカーテンP.41、シェードP.35 ご注文サイズの測り方をご確認の上、ご記入ください。

上記に巾サイズ、丈サイズ、生地名、カラー、スタイル選択、取付フック選択、下記にお名前・ご連絡先を御記入の上、ご注文ください。

お名前 \_\_\_\_\_ 様

ご連絡先 \_\_\_\_\_

\_\_\_\_\_

\_\_\_\_\_